

**-TÓDOLOS DATOS QUE SE INCLUEN NESTE DOCUMENTO SON PARA A REALIZACIÓN DUNHA PRESENTACIÓN AOS LICITADORES.**

**- COMO CALQUEIRA PRESENTACIÓN, ESTE DOCUMENTO PRESENTA SIMPLIFICACIONES, OMISIONS... SOAMENTE DEBE ENTENDERSE COMO UN DOCUMENTO ORIENTATIVO E ESTIMATIVO DE FACIL COMPRESIÓN. EN CASO DE DISCREPANCIAS, DUBIDAS OU INEXACTITUDES SE REMITE OS PREGOS DE CONTRATACIÓN APROBADOS OU AOS TÉCNICOS MUNICIPAIS RESPONSABLES DOS PREGOS.**

ÁMBITO	PRESUPUESTO	ESTADO DO PROCESO DE LICITACIÓN	PREVISIÓN ADXUDICACIÓN	
RÚA PINTOR COLMEIRO	870.000,00 €	FIN PRAZO DE PRESENTACIÓN OFERTAS 23 DE NOVIEMBRE DE 2011	FINAIS DECEMBRO 2011	
RÚA RAMÓN NIETO	1.500.000,00 €			
RÚA NICARAGUA	2.525.000,00 €			
RÚA DR MARAÑÓN	807.000,00 €			
RÚA BRASIL	2.100.000,00 €	FIN PRAZO DE PRESENTACIÓN OFERTAS 28 DE NOVIEMBRE DE 2011		
RÚA MENÉNDEZ PELAYO	2.475.000,00 €			
RÚA MARTÍNEZ GARRIDO	2.500.000,00 €			
RÚA ARAGÓN	2.500.000,00 €			
GUARDERÍA CASTRELOS	350.000,00 €	EN FASE DE PUBLICACIÓN NO DOGA E BOP		
GUARDERÍA NAVIA	700.000,00 €	EN PROCESO DE APROBACIÓN DO EXPEDIENTE DE CONTRATACIÓN		
GUARDERÍA DOBLADA	300.000,00 €			
RÚA JUAN RAMÓN JIMENEZ	500.000,00 €	LICITACIÓN EN 2012		
<b>TOTAL</b>	<b>17.127.000,00 €</b>			

## CRITERIOS AVALIABLES A TRAVÉS DE FÓRMULA

PRESUPOSTO	30 PUNTOS
PRAZO DE GARANTÍA	10 PUNTOS
APORTACIÓN A CONTROL DE CALIDADE	10 PUNTOS
APORTACIÓN A MELLORAS	5 PUNTOS
TOTAL 55 PUNTOS	

**-PRESUPOSTO:** CONSIDERASE OFERTA INCURSA EN PRESUNTA BAIXA DESPROPORCIONADA OU TEMERARIA AQUELA QUE SUPERE O 10% DE BAIXA SOBRE O PREZO DE LICITACIÓN.

**-PRAZO DE GARANTÍA:** VALORASE INCREMENTO MÁXIMO DE PRAZO DE 48 MESES, RESPECTO DOS 12 MESES ESIXIDOS NAS FEC.

**-APORTACIÓN AO CONTROL DE CALIDADE:** VALORASE INCREMENTO MÁXIMO DA APORTACIÓN AO CONTROL DE CALIDADE DO 2%, RESPECTO DO 2% ESPECIFICADO NO PREGO DO PROXECTO.

**-APORTACIÓN A MELLORAS:** MÁXIMO DO 5% DO TIPO DE LICITACIÓN.

## CRITERIOS DE ADXUDICACIÓN AVALIABLES A TRAVÉS DE FÓRMULA

### CRITERIOS AVALIABLES MEDIANTE XUIZO DE VALOR

PROGRAMA DE TRABALLO	25 PUNTOS	PROPOSTA DO PROCESO CONSTRUTIVO	15 PUNTOS
		PROPOSTA DE COHERENCIA PROGRAMA-PRAZO DE EXECUCION DAS OBRAS	5 PUNTOS
		PROPOSTA DIAGRAMA DE GANT	5 PUNTOS
PROGRAMA DE PROMOCIÓN E FORMACIÓN DO EMPREGO	10 PUNTOS	COHERENCIA DA PROPOSTA	3 PUNTOS
		IMPORTE DO PROXECTO DE PROMOCIÓN E FORMACIÓN DO EMPREGO	7 PUNTOS
PLAN DE CONTROL DE CALIDADE	5 PUNTOS	ENSAIOS DE CONTROL DE CALIDADE	2,5 PUNTOS
		PLAN DE CONTROL DE AUTOCONTROL INTERNO	2,5 PUNTOS
MEMORIA DE PREVENCIÓN DE RISCOS	5 PUNTOS	RISCOS LABORAIS	3 PUNTOS
		RISCOS A TERCEIRAS PERSOAS	2 PUNTOS
<b>TOTAL</b>			<b>45 PUNTOS</b>

- PRESENTACIÓN OFERTAS EN FORMATO DIXITAL (PDF OU SIMILAR).
- LIMITACIÓN EXTENSIÓN OFERTAS: 130 FOLLAS.
- LIMITACIÓN PESO OFERTAS: 18 MB.

## CRITERIOS DE ADXUDICACIÓN AVALIABLES MEDIANTE XUIZO DE VALOR

## **PROGRAMA DE TRABAJO. 25 PUNTOS:**

### **-PROPOSTA DO PROCESO CONSTRUTIVO. 15 PUNTOS:**

VALORASE QUE AS OFERTAS PRESENTEN, ADAPTADO A OBRA EN CUESTIÓN:

- UNHA DESCRICIÓN DETALLADA DO ÁMBITO DE ACTUACIÓN.
- ANÁLISE DO PROXECTO CONSTRUTIVO.
- DESENVOLVEMENTO DAS UNIDADES DE OBRA A EXECUTAR E OS SEUS CONDICIONANTES.

### **-PROPOSTA DE COHERENCIA PROGRAMA-PAZO DE EXECUCIÓN DAS OBRAS. 5 PUNTOS:**

VALORASE QUE AS OFERTAS PRESENTEN UN ESTUDIO DOS PRAZOS DE EXECUCIÓN DAS UNIDADES DE OBRA DO PROGRAMA E AS CARACTERÍSTICAS DAS MESMAS. CONSIDERASE NECESARIO INDICAR, ADAPTADO A OBRA EN CUESTIÓN:

- A EXISTENCIA E INCIDENCIA DE FACTORES REDUCTORES DA PRODUCTIVIDADE NO TRABALLO.
- A ORGANIZACIÓN DE EQUIPOS DE TRABALLO E O CÁLCULO DO SEU RENDEMENTO.
- ESTUDIO DE CONDICIONANTES ESPECÍFICOS QUE POIDAN AFECTAR O PRAZO DENTRO DO ÁMBITO DE OBRA.

**CRITERIOS DE ADXUDICACIÓN AVALIABLES  
MEDIANTE XUIZO DE VALOR**

## PROGRAMA DE TRABAJO. 25 PUNTOS:

### -PROPOSTA DIAGRAMA DE GANT. 5 PUNTOS:

VALORASE QUE AS OFERTAS PRESENTEN UN ESTUDIO PORMENORIZADO EN BASE A UN PLAN DE OBRA AXUSTADO Á REALIDADE DA OBRA E ÁS CONSIDERACIÓNS ESTABLECIDAS NO PROGRAMA CONSTRUTIVO E NO ESTUDIO DO PRAZO DE EXECUCIÓN DAS OBRAS. CONSIDERASE NECESARIO INDICAR ASPECTOS COMO O CAMIÑO CRÍTICO E O CADRO DE INVERSIÓNS MENSUAIS.

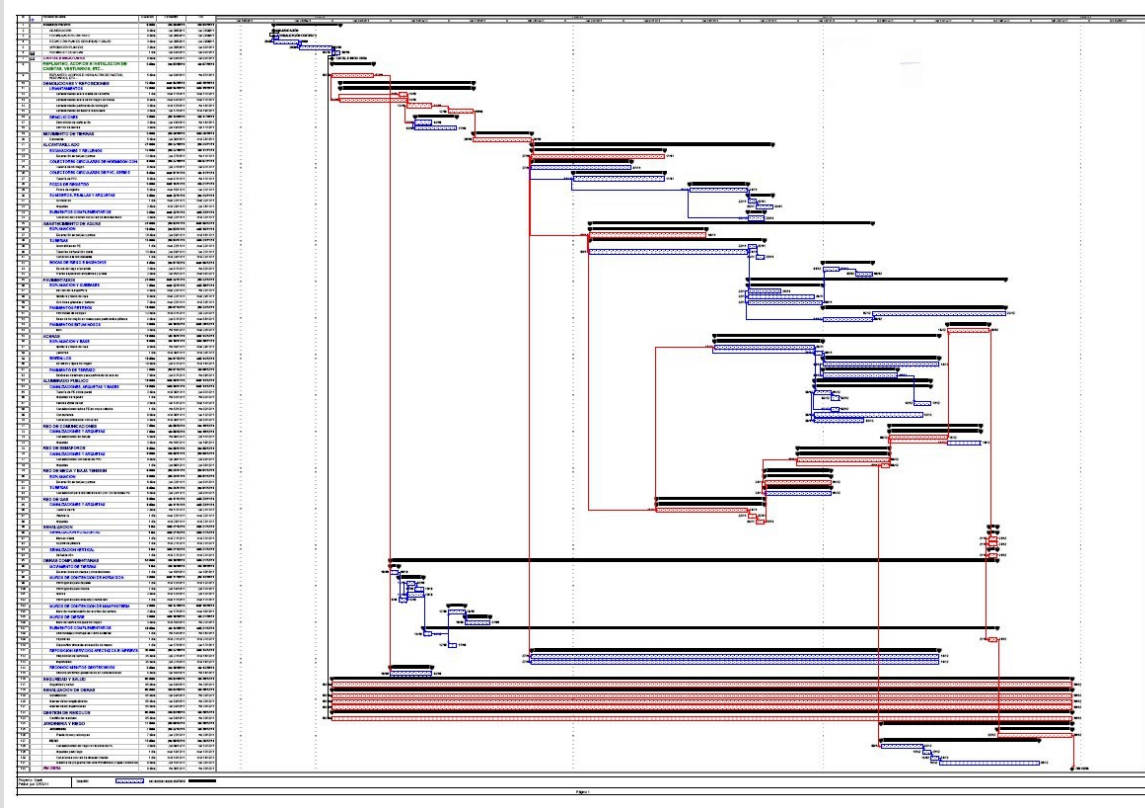

## PROGRAMA DE PROMOCIÓN E FORMACIÓN DE EMPREGO. 10 PUNTOS:

A PROPOSTA DEBERÁ DEFINIR UN PROXECTO PARA A PROMOCIÓN E FORMACIÓN DO EMPREGO EN RELACIÓN A CONTRATACIÓN DE TRABALLADORES OU TRABALLADORAS DESEMPREGADOS, CON **MÁIS DUN ANO DE DESEMPREGO** OU EN **DEMANDA DO PRIMER EMPREGO** PARA OS ÁMBITOS DE TRABALLO DA OBRA A OFERTAR, CUN LÍMITE DA PROPOSTA ECONÓMICA DO 5% DO ORZAMENTO DE LICITACIÓN.

ÁMBITO	PRAZO DE EXECUCIÓN EN MESES	ESTIMACIÓN PERSONAL MÍNIMO POR MES DE OBRA EXISIDO POR CONTRATO	APORTACIÓN ECONÓMICA MÁXIMA Á CREACIÓN DE EMPREGO (5% LICITACIÓN)	ESTIMACIÓN DESEMPREGADOS CONTRATADOS POR MES DE OBRA MEDIANTE O PROGRAMA DE EMPREGO
RÚA NICARAGUA	18	7	126.250,00 €	3
RÚA BRASIL	18	4	105.000,00 €	3
RÚA PINTOR COLMEIRO	4	10	43.500,00 €	5
RÚA MARTÍNEZ GARRIDO	18	8	125.000,00 €	3
RÚA RAMÓN NIETO	6	12	75.000,00 €	6
RÚA DR MARAÑÓN	5	8	40.350,00 €	4
RÚA MENÉNDEZ PELAYO	18	7	123.750,00 €	3
RÚA JUAN RAMÓN JIMENEZ	9	7	25.000,00 €	3
RÚA ARAGÓN	18	7	125.000,00 €	3
GUARDERÍA NAVIA	7	10	35.000,00 €	2
GUARDERÍA CASTRELOS	7	5	17.500,00 €	1
GUARDERÍA DOBLADA	5	5	15.000,00 €	1
<b>TOTAL</b>			<b>856.350,00 €</b>	

## **PROGRAMA DE PROMOCIÓN E FORMACIÓN DE EMPREGO. 10 PUNTOS:**

A PROPOSTA DEBERÁ DEFINIR UN PROXECTO PARA A PROMOCIÓN E FORMACIÓN DO EMPREGO EN RELACIÓN A CONTRATACIÓN DE TRABALLADORES OU TRABALLADORAS DESEMPREGADOS, CON **MÁIS DUN ANO DE DESEMPREGO** OU EN **DEMANDA DO PRIMER EMPREGO** PARA OS ÁMBITOS DE TRABALLO DA OBRA A OFERTAR, CUN LÍMITE DA PROPOSTA ECONÓMICA DO 5% DO ORZAMENTO DE LICITACIÓN.

### **-COHERENCIA DA PROPOSTA DE FORMACIÓN E PROMOCIÓN DE EMPREGO. 3 PUNTOS:**

VALORASE A EXPLICACIÓN E XUSTIFICACIÓN DE:

- OBXECTO DO PROGRAMA.
- AXUSTE DA INTERVENCIÓNS DOS MEDIOS PROPOSTOS EN RELACIÓN AO PLAN DE EXECUCIÓN DAS OBRAS.
- COORDINACIÓN DO PROGRAMA COA DISTRIBUCIÓN DO CADRO MÍNIMO ESIXIDO DE PERSOAL.
- DURACIÓN DO PROGRAMA E O NÚMERO DE TRABALLADORES OU TRABALLADORAS

### **-VALORACIÓN DA PROPOSTA ECONÓMICA DO PROGRAMA. 7 PUNTOS:**

DEBERASE INDICAR A APORTACIÓN ECONÓMICA QUE SE DESTINARÁ, ATA UN MÁXIMO DO 5% DO ORZAMENTO DE LICITACIÓN, ESPECIFICANDO:

- IMPORTES INDIVIDUALIZADOS EN FUNCIÓN DOS TIPOS DE CONTRATOS PROPOSTOS.
- DURACIÓN DOS CONTRATOS EN RELACIÓN DOS POSTOS DE TRABALLO PREVISTOS.

## **CRITERIOS DE ADXUDICACIÓN AVALIABLES MEDIANTE XUIZO DE VALOR**



## **PLAN DE CONTROL DE CALIDADE. 5 PUNTOS:**

### **-ENSAIOS DE CONTROL DE CALIDADE. 2,5 PUNTOS:**

VALORASE QUE AS OFERTAS PRESENTEN UN PLAN DE ENSAIOS AXUSTADO AS CARACTERÍSTICAS DA OBRA, PORMENORIZADO CON ESPECIFICACIÓN DAS PROBAS PROPOSTAS E DAS UNIDADES A EXECUTAR.

### **-PLAN DE CALIDADE DE AUTOCONTROL INTERNO. 2,5 PUNTOS:**

VALORASE QUE AS OFERTAS PRESENTEN UN PLAN DE AUTOCONTROL INTERNO QUE RIXA O FUNCIONAMENTO DA EMPRESA PARA OS DIFERENTES PROCESOS A DESENNOLAR.

## MEMORIA DE PREVENCIÓN DE RISCOS. 5 PUNTOS:

### -RISCOS LABORAIS. 3 PUNTOS:

VALORASE QUE AS OFERTAS PRESENTEN UN ESTUDIO PORMENORIZADO DA PREVENCIÓN DOS RISCOS LABORAIS DA OBRA QUE SE PRETENDE EXECUTAR, AXUSTADO A REALIDADE DA MESMA E AS SÚAS CONDICIÓNS DE IMPLANTACIÓN.

### -RISCOS A TERCEIRAS PERSOAS. 2 PUNTOS:

VALORASE QUE AS OFERTAS PRESENTEN UN ESTUDIO PORMENORIZADO DA PREVENCIÓN DOS RISCOS AOS USUARIOS DA VÍA (PEÓNS, VEHÍCULOS...) DA OBRA QUE SE PRETENDE EXECUTAR, AXUSTADO A REALIDADE DA MESMA E AS SÚAS CONDICIÓNS DE IMPLANTACIÓN.



**CRITERIOS DE ADXUDICACIÓN AVALIABLES  
MEDIANTE XUIZO DE VALOR**