

ANEXO V

CONCELLO DE VIGO
 ASesoría XURÍDICA
 11 MAR. 2014
 INFORME

SITUACION

APROBADO NA SESIÓN DA XUNTA
 DE GOBERNO LOCAL DE DATA

14 MAR. 2014

A Secretaría de Goberno local,
 P.O.

Mano



	<p>XERENCIA DE URBANISMO Concello de Vigo</p>	<p>AUTOR DO PRXECTO:</p>	<p>TITULO DO PROXECTO: Levantamento Planimetrico</p>	<p>SITUACION: Paseo de Rosalia Castro Monte do Castro</p>	<p>DATA: 10/2013</p>	<p>ESCALAS: 1:200</p>	<p>PLANO DE: PLANO DE SITUACION</p>	<p>PLANO Nº: 1</p>
--	--	--------------------------	---	--	-----------------------------------	------------------------------------	--	---------------------------------

CONCELLO DE VIGO
AS SOZAS XURIDICAS
11 MAR. 2014
INFORME

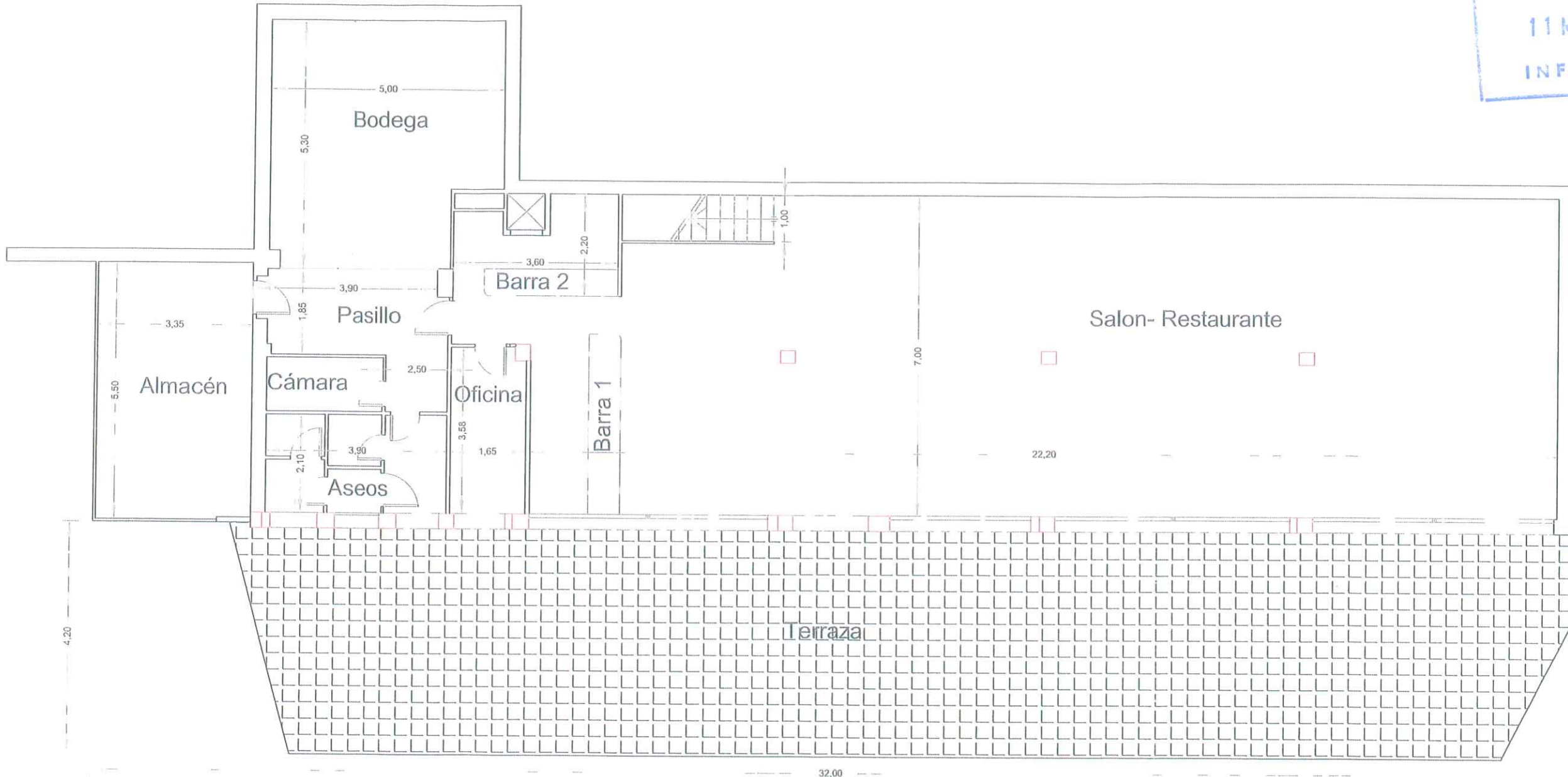

CUADRO DE SUPERFICIES UTILES	Superficie m2
Terraza	135.55
Salon-Restaurante	152.70
Aseos	7.90
Pasillo	8.00
Oficina	5.85
Bodega	25.00
Cámara	2.95
Almacen	18.45
Superficies Total	356.40

CUADRO DE SUPERFICIES CONSTRUIDA	Superficie m2
Planta Sotano	256.40

APROBADO NA SESIÓN DA XUNTA DE GOBERNO LOCAL DE DATA

14 MAR. 2014

A Secretaría de Goberno local,
P.O.

Handwritten signature/initials

Handwritten signature/initials



XERENCIA DE URBANISMO
Concello de Vigo
DPTO. DE CARTOGRAFIA

AUTOR DO PROXECTO:

TITULO DO PROXECTO:
Levantamento Planimetrico
da Cafeteria restaurante "Mirador" no Castro

SITUACION: Paseo de Rosalia Castro
Monte do Castro
TERMINO MUNICIPAL: VIGO

DATA:
10/2013

ESCALAS:
1:100

PLANO DE:
PLANTA SOTANO

PLANO Nº:
3

CONCELLO DE VIGO
 ASESORIA XURIDICA
 11 MAR. 2014
 INFORME

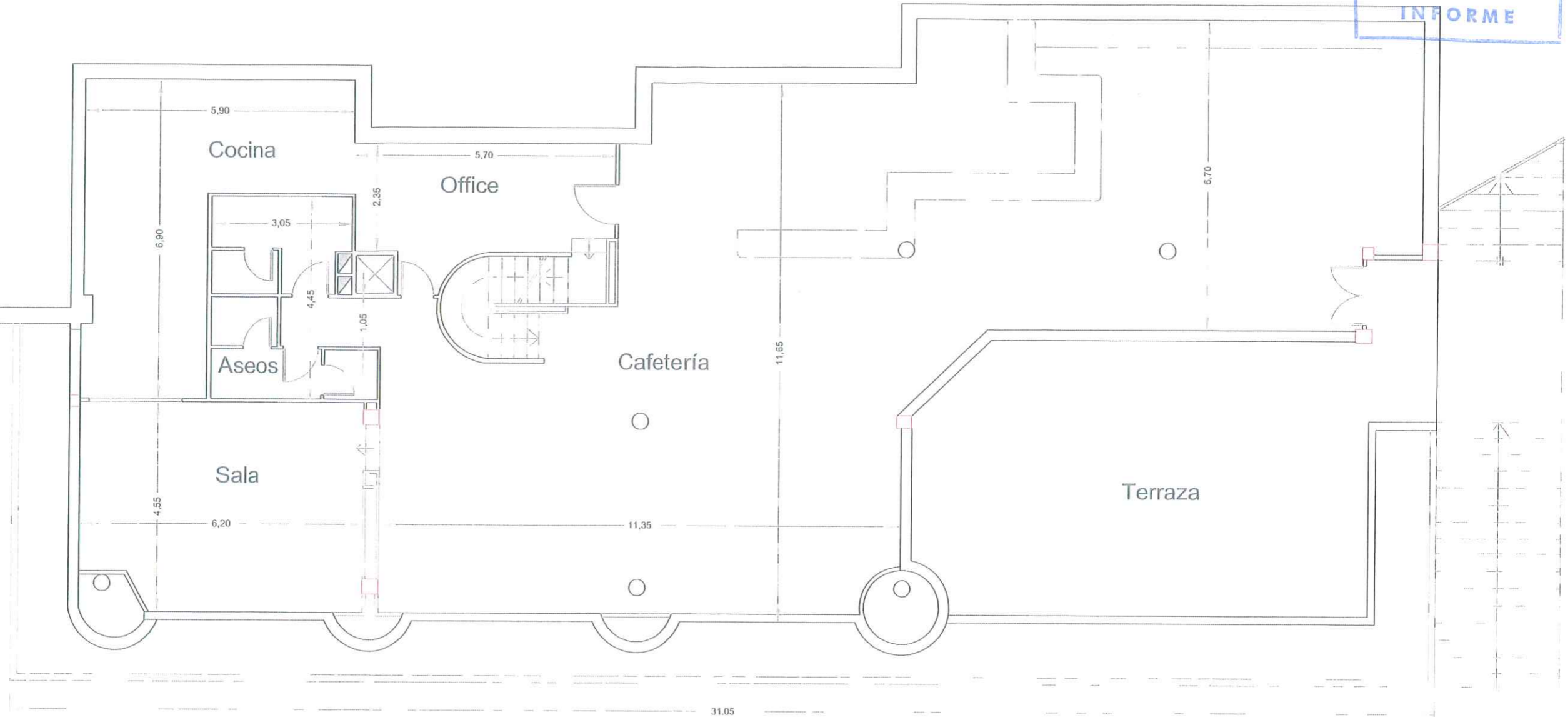

CUADRO DE SUPERFICIES UTILES	Superficie m2
Terraza	62.45
Aseos	13.30
Cafeteria	173.85
Cocina	26.35
Office	15.10
Sala	27.30
Superficies Total	318.35

CUADRO DE SUPERFICIES CONSTRUIDA	Superficie m2
Planta Baja	299.35

APROBADO NA SESIÓN DA XUNTA
 DE GOBERNO LOCAL DE DATA
 14 MAR. 2014
 A Secretaria de Goberno local,
 P.O.

Handwritten mark

Handwritten signature



XERENCIA DE URBANISMO
 Concello de Vigo
 DPTO. DE CARTOGRAFIA

AUTOR DO PROXECTO:

TITULO DO PROXECTO:
 Levantamento Planimetrico
 da Cafeteria restaurante "Mirador" no Castro

SITUACION: Paseo de Rosalia Castro
 Monte do Castro
 TERMINO MUNICIPAL: VIGO

DATA:
 10/2013

ESCALAS:
 1:100

PLANO DE:
 PLANTA BAJA

PLANO Nº:
 4

134

CONCELLO DE VIGO
ASESORIA XURIDICA
11 MAR. 2014
INFORME

Paseo de Rosalía
de Castro

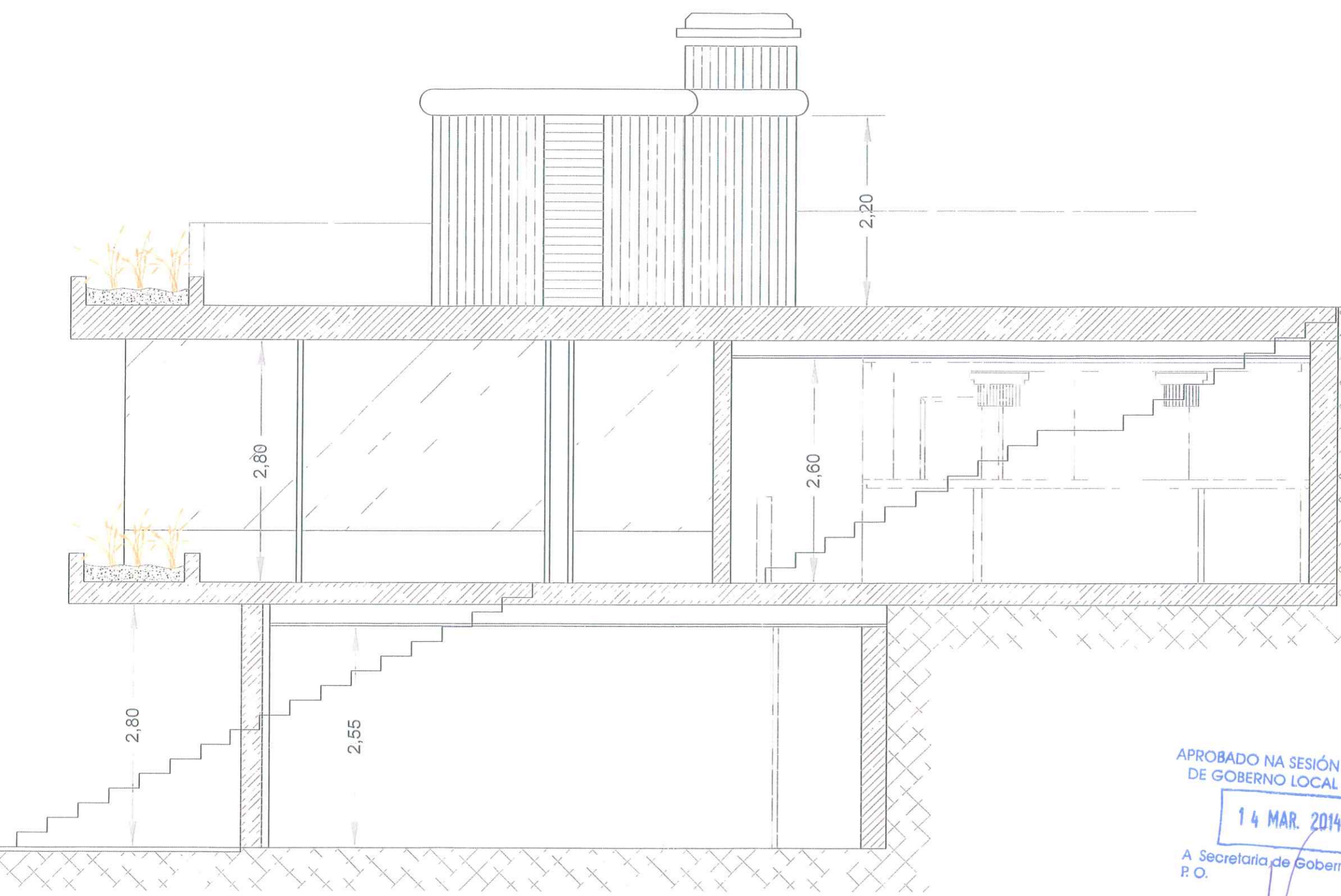

APROBADO NA SESIÓN DA XUNTA
DE GOBERNO LOCAL DE DATA

14 MAR. 2014

A Secretaria de Goberno local,
P.O.

Mano



XERENCIA DE URBANISMO
Concello de Vigo
DPTO. DE CARTOGRAFIA

AUTOR DO PROXECTO:

TITULO DO PROXECTO:
Levantamento Planimetrico
da Cafeteria restaurante "Mirador" no Castro

SITUACION: Paseo de Rosalia Castro
Monte do Castro
TERMINO MUNICIPAL: VIGO

DATA:
10/2013

ESCALAS:
1:50

PLANO DE:
SECCION A-A'

PLANO Nº: 6
4 4