

DETALLE 22

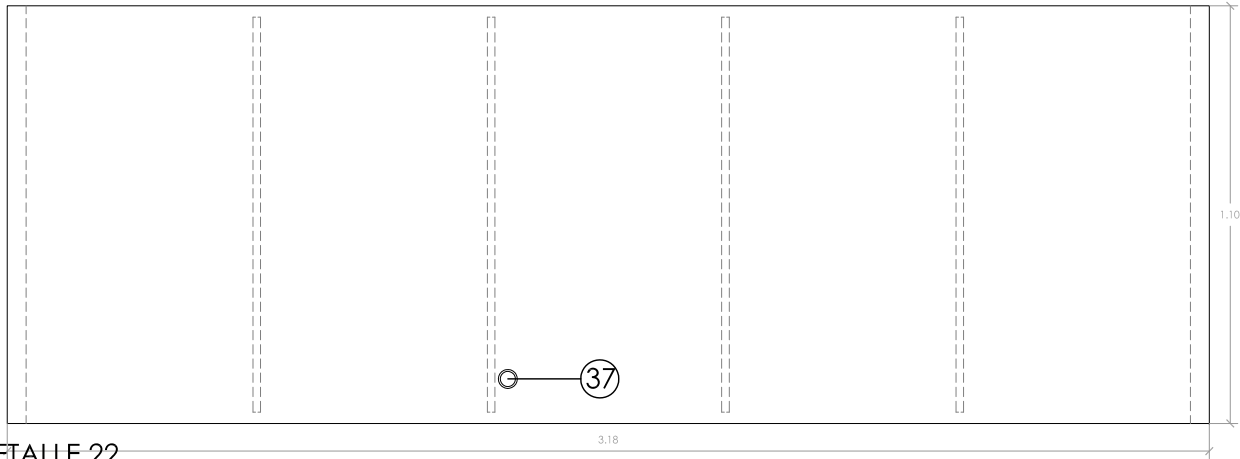

ALZADO PRINCIPAL

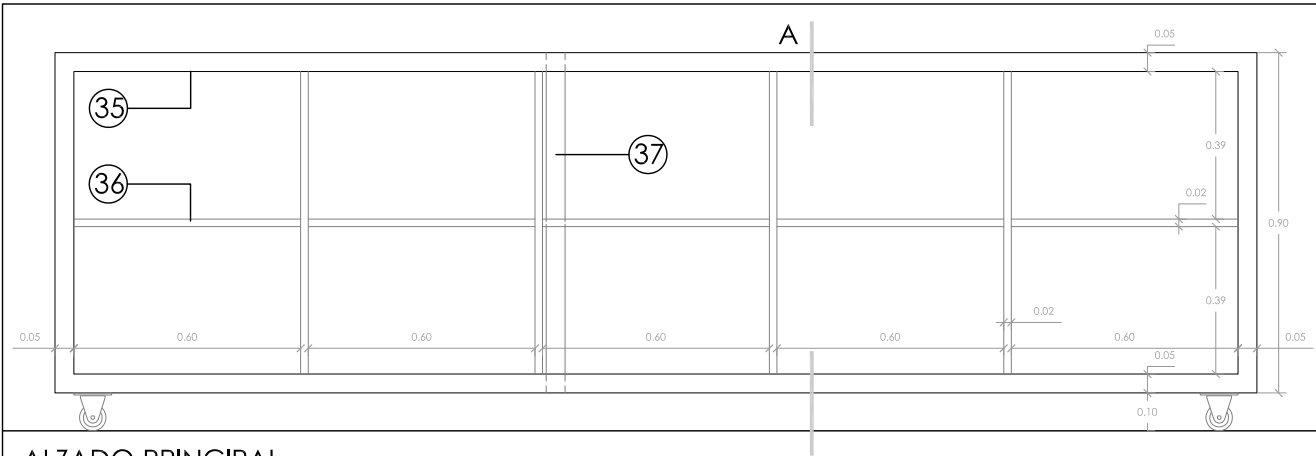

ALZADO POSTERIOR

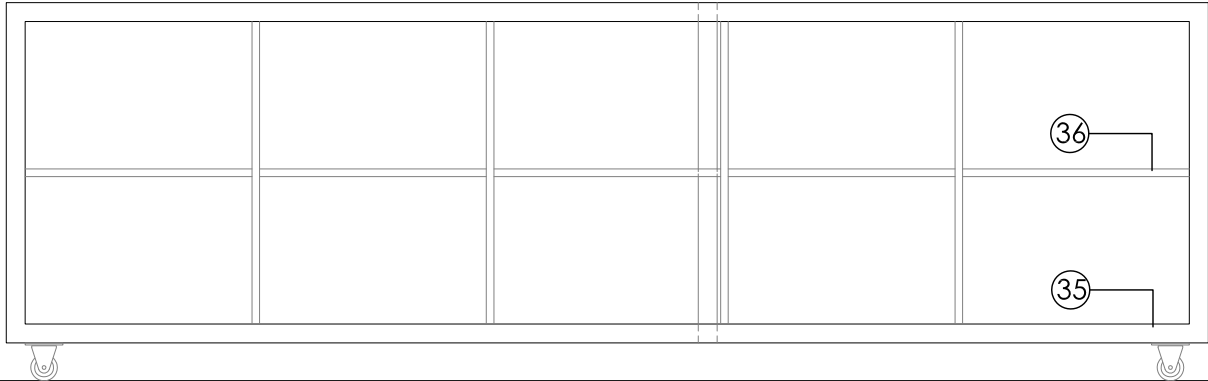

ALZADO LATERAL DERECHO

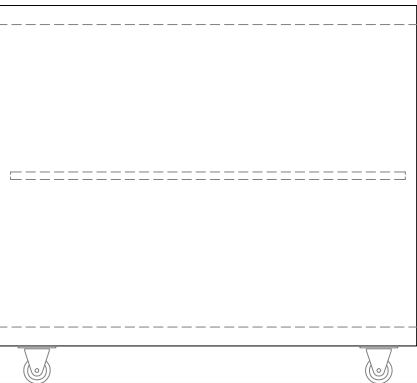

ALZADO LATERAL IZQUIERDO

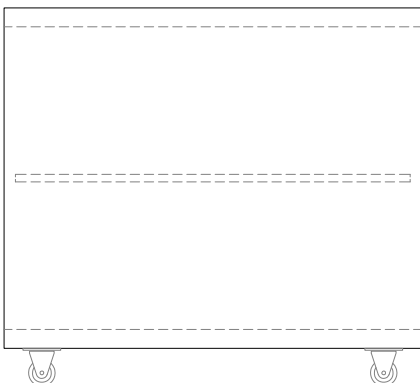

SECCION A

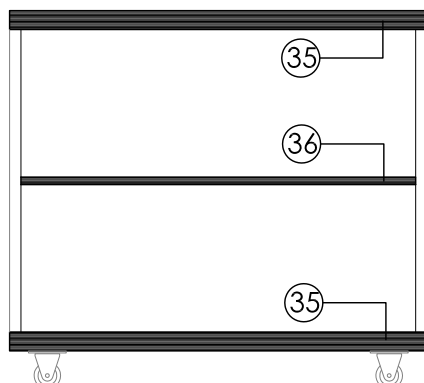

LEYENDA DE MATERIALES:

- 1-TIERRA VEGETAL
- 2-GRAVA
- 3-HORMIGON DE LIMPIEZA
- 4-ACABADO DE HORMIGON POLIDO
- 5-LAMINA DE P.V.C.
- 6-LOSA DE PAVIMENTO TIPO CAVITI
- 7-MENBRANA DE IMPERMEABILIZACION
- 8-POLIESTIRENO EXTRUDIDO
- 9-CAMADA PARA APLICACION DEL SUELO RADIANTE
- 10-MORTERO DE ASIENTO
- 11-PAVIMENTO DE LINOLEO
- 12-CARPINTERIA DE ALUMINIO ABATIBLE PARA VIDRIO CLIMALIT-STADIP 5+5/12/5+5.
- 13-MENBRANA PROTECTORA DE CUBIERTA
- 14-LOSA DE CUBIERTA DE HORMIGON ARMADO
- 15-FALSO TECHO TIPO PLADUR
- 16-ESTRUCTURA DE ANCLAJE DE FALSO TECHO
- 17-CARPINTERIA DE ALUMINIO FIJA PARA VIDRIO CLIMALIT-STADIP 5+5/12/5+5.
- 18-LANA DE ROCA
- 19-CAJA DE DRENAJE EN HORMIGON
- 20-PERFIL DE ACERO
- 21-PERFIL DE ACERO PARA ASIENTAMIENTO DE VIDRIO
- 22-NEOPRENO
- 23-BARANDILLA DE VIDRIO TEMPERADO
- 24-MURO DE HORMIGON ARMADO
- 25-ESTRUCTURA DE HORMIGON ARMADO
- 26-MORTERO DE CEMENTO
- 27-FABRICA DE LADRILLO
- 28-PUERTA ABATIBLE INTERIOR DE MADERA
- 29-PUERTA CORREDERA INTERIOR DE MADERA
- 30-OMBRERA DE MADERA
- 31-PANEL DE MADERA
- 32-ANCLAJE DE ACERO PARA PUERTA CORREDERA
- 33-CAPA DE CARTON-YESO TIPO PLADUR
- 34-TRIPLE CAPA DE CARTON-YESO TIPO PLADUR
- 35-TABLA DE MADERA DE e=5cm
- 36-TABLA DE MADERA DE e=2cm
- 37-TUBO PARA PASAJE DE CABLE
- 38-GAVETA DE MADERA
- 39-CAMBIADOR DE PALLALES
- 40-LAVAMANOS

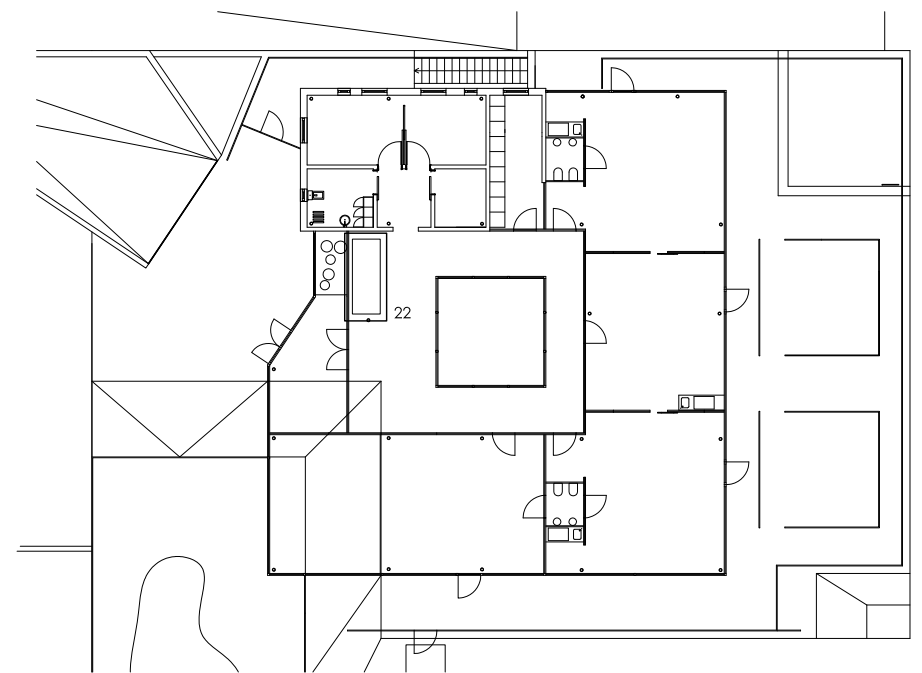

PLANTA BAJA