

## ÍNDICE DE PLANOS

### ESTADO ACTUAL.

- EA01.- SITUACIÓN Y EMPLAZAMIENTO
- EA02.- PLANTA DE ACCESO, UBICACIÓN
- EA03.- ESTADO ACTUAL : Planta 4ª.
- EA04.- ESTADO ACTUAL : Planta 5ª.
- EA05.- ESTADO ACTUAL : Planta 6ª.
- EA06.- ESTADO ACTUAL : Alzados (Estado actual y reformado).
- EA07.- ESTADO ACTUAL : Secciones.
- AI01.- ESTADO ACTUAL: Instalaciones protecciones contra incendios planta de acceso y 4ª.
- AI02.- ESTADO ACTUAL: Instalaciones protecciones contra incendios planta 5ª.
- AI03.- ESTADO ACTUAL: Instalaciones protecciones contra incendios planta acceso y 6ª.
- AI04.- ESTADO ACTUAL: Instalaciones de electricidad.
- AI05.- ESTADO ACTUAL: Instalaciones de fontanería y saneamiento.
- AI06.- ESTADO ACTUAL: Instalaciones de climatización y ventilación.

### ESTADO REFORMADO

- A01.- ESTADO REFORMADO: Distribución y usos, Planta 4ª.
- A02.- ESTADO REFORMADO: Distribución y usos, Planta 5ª.
- A03.- ESTADO REFORMADO: Distribución y usos, Planta 6ª.
- A04.- ESTADO REFORMADO: Cotas, accesibilidad y memoria carpintería, Planta 4ª.
- A05.- ESTADO REFORMADO: Cotas, accesibilidad y memoria carpintería, Planta 5ª.
- A06.- ESTADO REFORMADO: Cotas, accesibilidad y memoria carpintería, Planta 6ª.
- A07.- ESTADO REFORMADO : Secciones.

### INSTALACIONES ESTADO REFORMADO

- I01.- ESTADO REFORMADO: Protecciones contra incendios, Señalización, Planta 4ª.
- I02.- ESTADO REFORMADO: Protecciones contra incendios. Señalización, Planta 5ª.
- I03.- ESTADO REFORMADO: Protecciones contra incendios. Señalización, Planta 6ª.
- I04.- ESTADO REFORMADO: Protecciones contra incendios. Detección y extinción, Planta 4ª.

Tf.: +34 986 26 16 95

info@urdampilleta.es

IRIA URDAMPILLETA PÉREZ

www.urdampilleta.es

ARQUITECTA



Copia auténtica do orixinal - Concello de Vigo

Data impresión: 17/06/2016 13:26

Páxina 1 de 45

Aprobado en Xunta de Goberno do 20/05/2016

Código de verificación: 28E83-EDA34-84255-2D52A

Pode validar e/ou obter copia electrónica do documento utilizando o código QR da esquerda ou o código de verificación na dirección da sede electrónica <http://www.vigo.org/csv>



CONCELLO  
de VIGO

## ACONDICIONAMIENTO DE ESPACIO PARA AMPLIACIÓN DEL AULA UNIVERSITARIA DE LA UNED EN LOCALES DE PLANTA 4º, 5º Y 6º DEL AUDITORIO Y PAZO DE CONGRESOS DE VIGO

### ÍNDICE DE PLANOS

2

- I05.- ESTADO REFORMADO: Protecciones contra incendios. Detección y extinción, Planta 5ª.
- I06.- ESTADO REFORMADO: Protecciones contra incendios. Detección y extinción, Planta 6ª.
- I07.- ESTADO REFORMADO: Adaptación de instalación de climatización y ventilación, Planta 4ª.
- I08.- ESTADO REFORMADO: Adaptación de instalación de climatización y ventilación, Planta 5ª.
- I09.- ESTADO REFORMADO: Adaptación de instalación de climatización y ventilación, Planta 6ª.
- I10.- ESTADO REFORMADO: Instalación de alumbrado, Planta 4ª.
- I11.- ESTADO REFORMADO: Instalación de alumbrado, Planta 5ª.
- I12.- ESTADO REFORMADO: Instalación de alumbrado, Planta 6ª.
- I13.- ESTADO REFORMADO: Instalación de fuerza, voz y datos, Planta 4ª.
- I14.- ESTADO REFORMADO: Instalación de fuerza, voz y datos, Planta 5ª.
- I15.- ESTADO REFORMADO: Instalación de fuerza, voz y datos, Planta 6ª.
- I16.- ESTADO REFORMADO: Esquema unifilar cuadros planta 4ª y cuadro general.
- I17.- ESTADO REFORMADO: Esquema unifilar cuadros planta 5ª.
- I18.- ESTADO REFORMADO: Esquema unifilar cuadros planta 6ª.
- I19.- ESTADO REFORMADO: Instalación de fontanería y saneamiento.

### DETALLES

- D01.- ESTADO REFORMADO: Detalles tabiquería.
- D02.- ESTADO REFORMADO: Apertura de hueco 1.
- D03.- ESTADO REFORMADO: Apertura de hueco 2.



Copia auténtica do orixinal - Concello de Vigo

Data impresión: 17/06/2016 13:26

Páxina 2 de 45

Aprobado en Xunta de Goberno do 20/05/2016

Código de verificación: 28E83-EDA34-84255-2D52A

Pode validar e/ou obter copia electrónica do documento utilizando o código QR da esquerda ou o código de verificación na dirección da sede electrónica <http://www.vigo.org/csv>

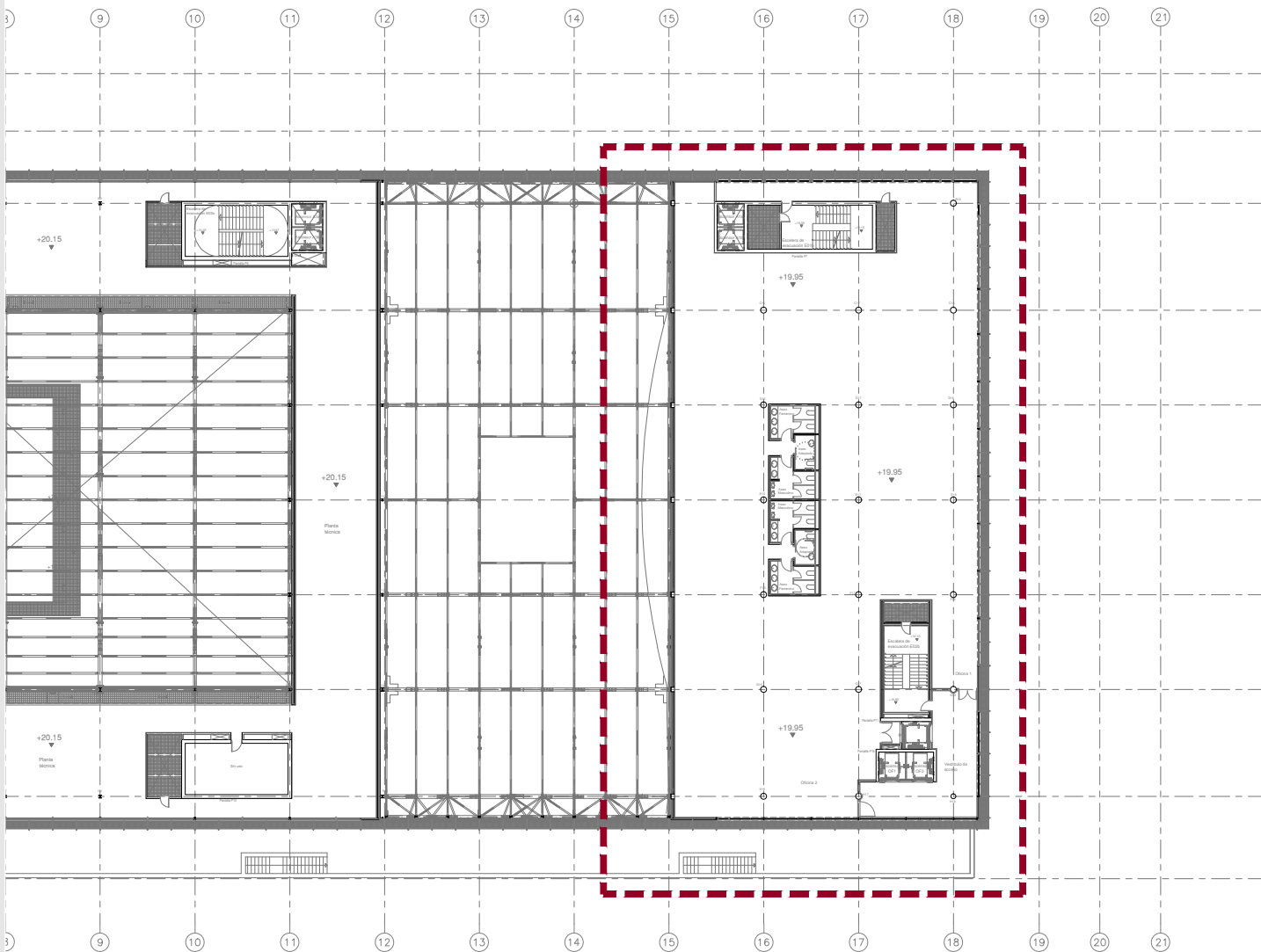
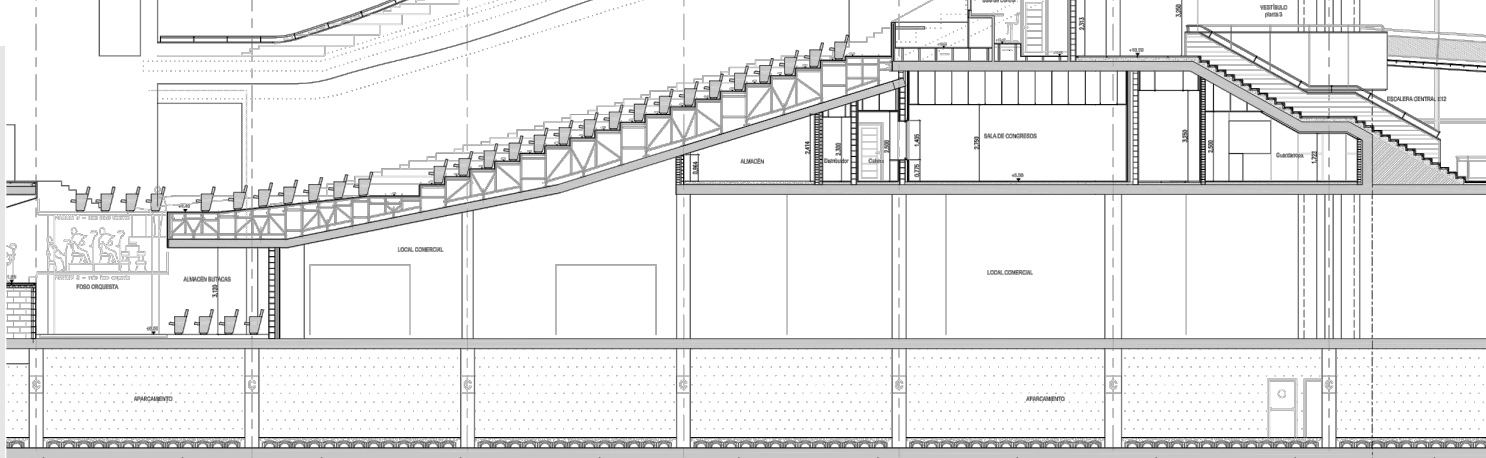

Copia auténtica do orixinal - Concello de Vigo

Aprobado en Xunta de Goberno do 20/05/2016

Pode validar e/ou obter copia electrónica do documento utilizando o código QR da esquerda ou o código de verificación na dirección da sede electrónica <http://www.vigo.org/csv>

Data impresión: 17/06/2016 13:26

Páxina 3 de 45

Código de verificación: 28E83-EDA34-84255-2D52A

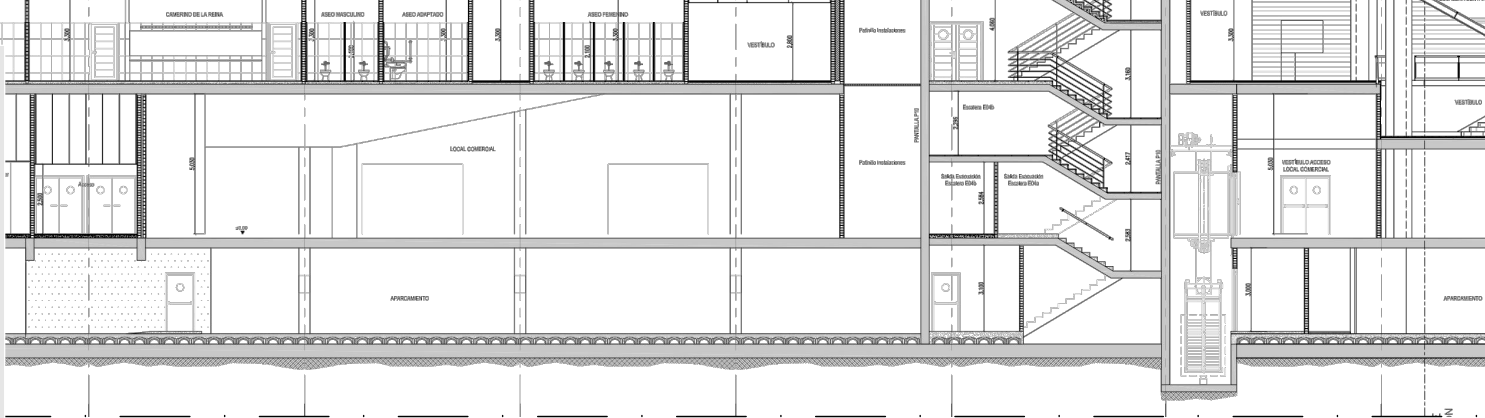

PLANTA DE ACCESO (NÚCLEO 2)

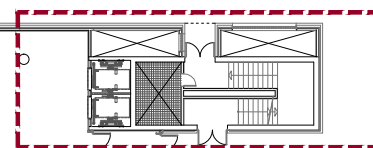

PLANTA DE ACCESO (NÚCLEO 1)

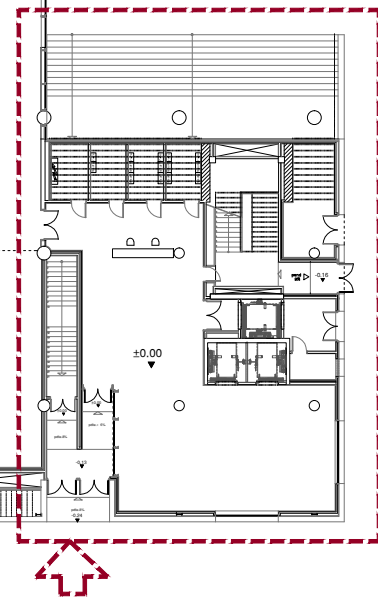

Copia auténtica do orixinal - Concello de Vigo

Data impresión: 17/06/2016 13:26

Páxina 4 de 45

Aprobado en Xunta de Goberno do 20/05/2016

Código de verificación: 28E83-EDA34-84255-2D52A

Pode validar e/ou obter copia electrónica do documento utilizando o código QR da esquerda ou o código de verificación na dirección da sede electrónica <http://www.vigo.org/csv>





Local:  
1.047,46 m2

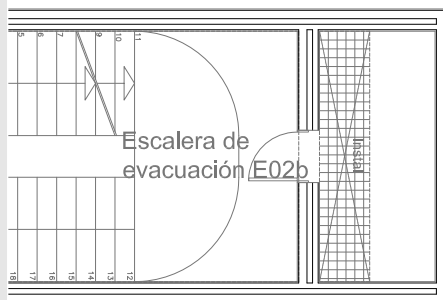

Rúa Juan Ramón Jiménez



Copia auténtica do orixinal - Concello de Vigo

Data impresión: 17/06/2016 13:26

Páxina 5 de 45

Aprobado en Xunta de Goberno do 20/05/2016

Código de verificación: 28E83-EDA34-84255-2D52A

Pode validar e/ou obter copia electrónica do documento utilizando o código QR da esquerda ou o código de verificación na dirección da sede electrónica <http://www.vigo.org/csv>

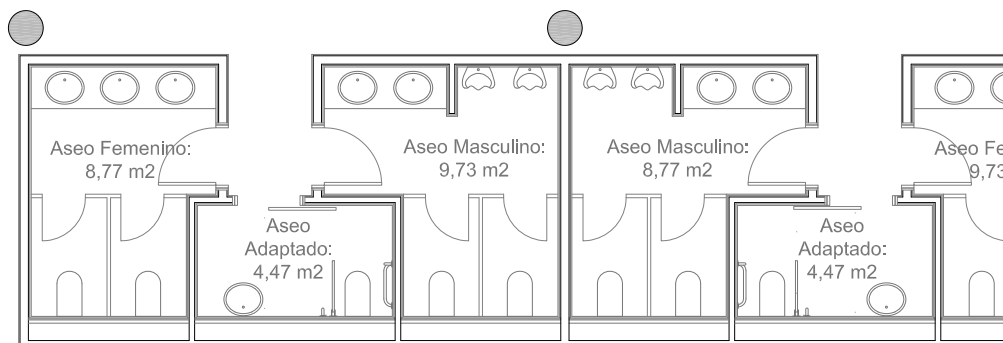

Local:  
1.047,46 m2

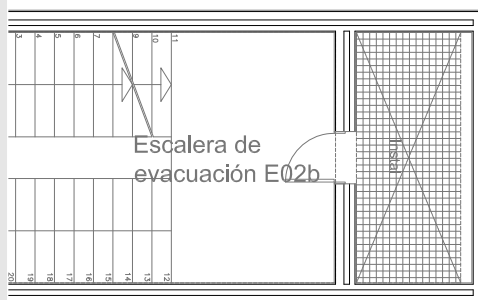

Rúa Juan Ramón Jiménez



Copia auténtica do orixinal - Concello de Vigo

Data impresión: 17/06/2016 13:26

Páxina 6 de 45

Aprobado en Xunta de Goberno do 20/05/2016

Código de verificación: 28E83-EDA34-84255-2D52A

Pode validar e/ou obter copia electrónica do documento utilizando o código QR da esquerda ou o código de verificación na dirección da sede electrónica <http://www.vigo.org/csv>

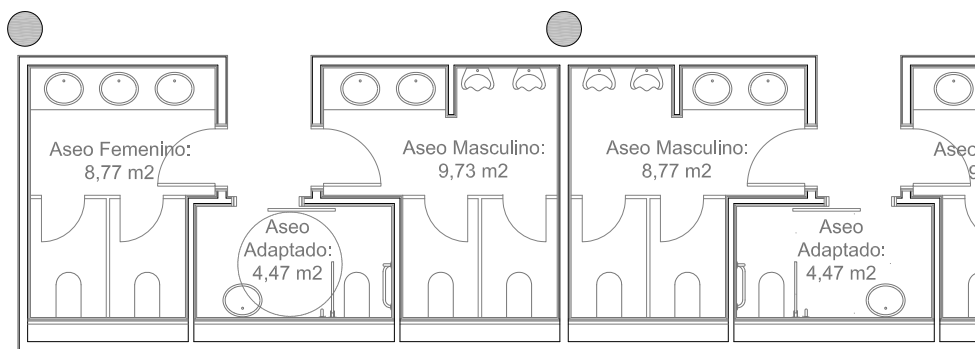

Local:  
1.032,92 m2

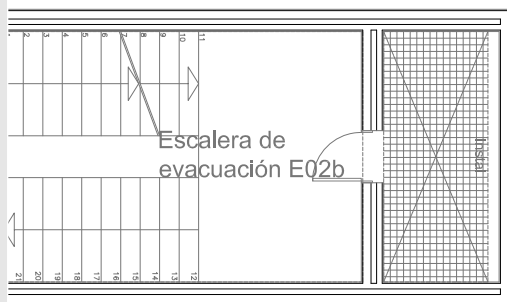

Rúa Juan Ramón Jiménez



Copia auténtica do orixinal - Concello de Vigo

Data impresión: 17/06/2016 13:26

Páxina 7 de 45

Aprobado en Xunta de Goberno do 20/05/2016

Código de verificación: 28E83-EDA34-84255-2D52A

Pode validar e/ou obter copia electrónica do documento utilizando o código QR da esquerda ou o código de verificación na dirección da sede electrónica <http://www.vigo.org/csv>

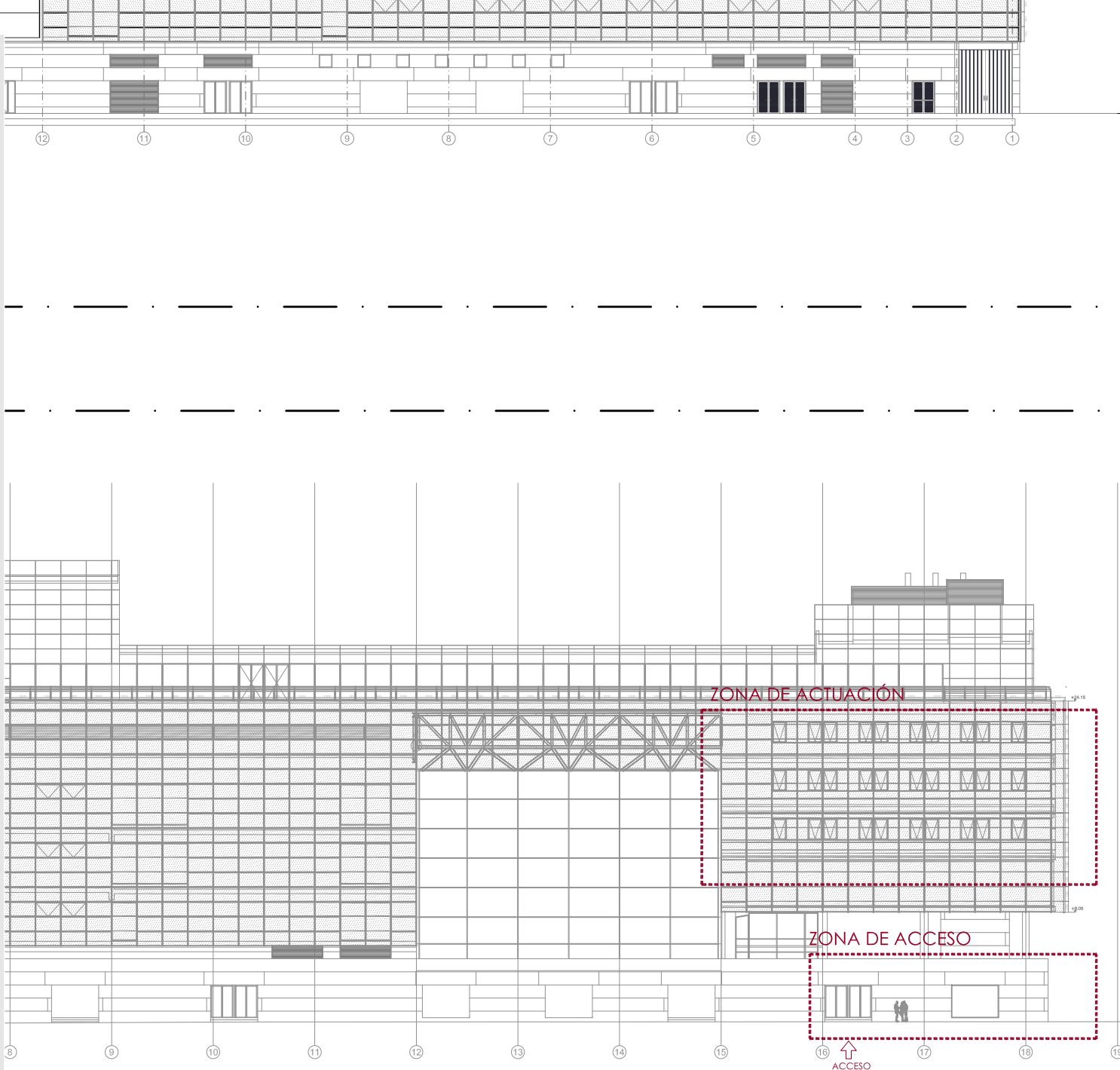

Copia auténtica do orixinal - Concello de Vigo

Data impresión: 17/06/2016 13:26

Páxina 8 de 45

Aprobado en Xunta de Goberno do 20/05/2016

Código de verificación: 28E83-EDA34-84255-2D52A

Pode validar e/ou obter copia electrónica do documento utilizando o código QR da esquerda ou o código de verificación na dirección da sede electrónica <http://www.vigo.org/csv>

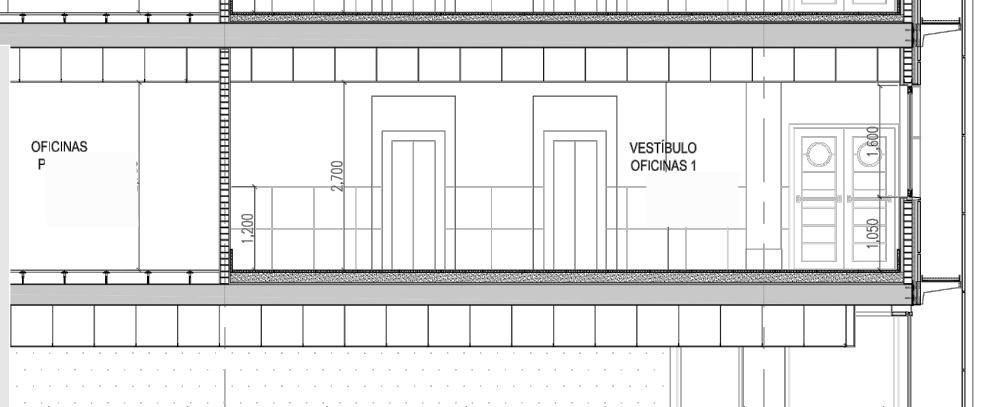

## SECCIÓN B-B

ESCALA: 1/100

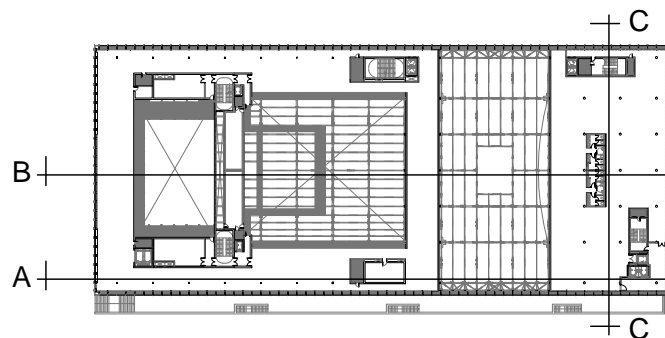
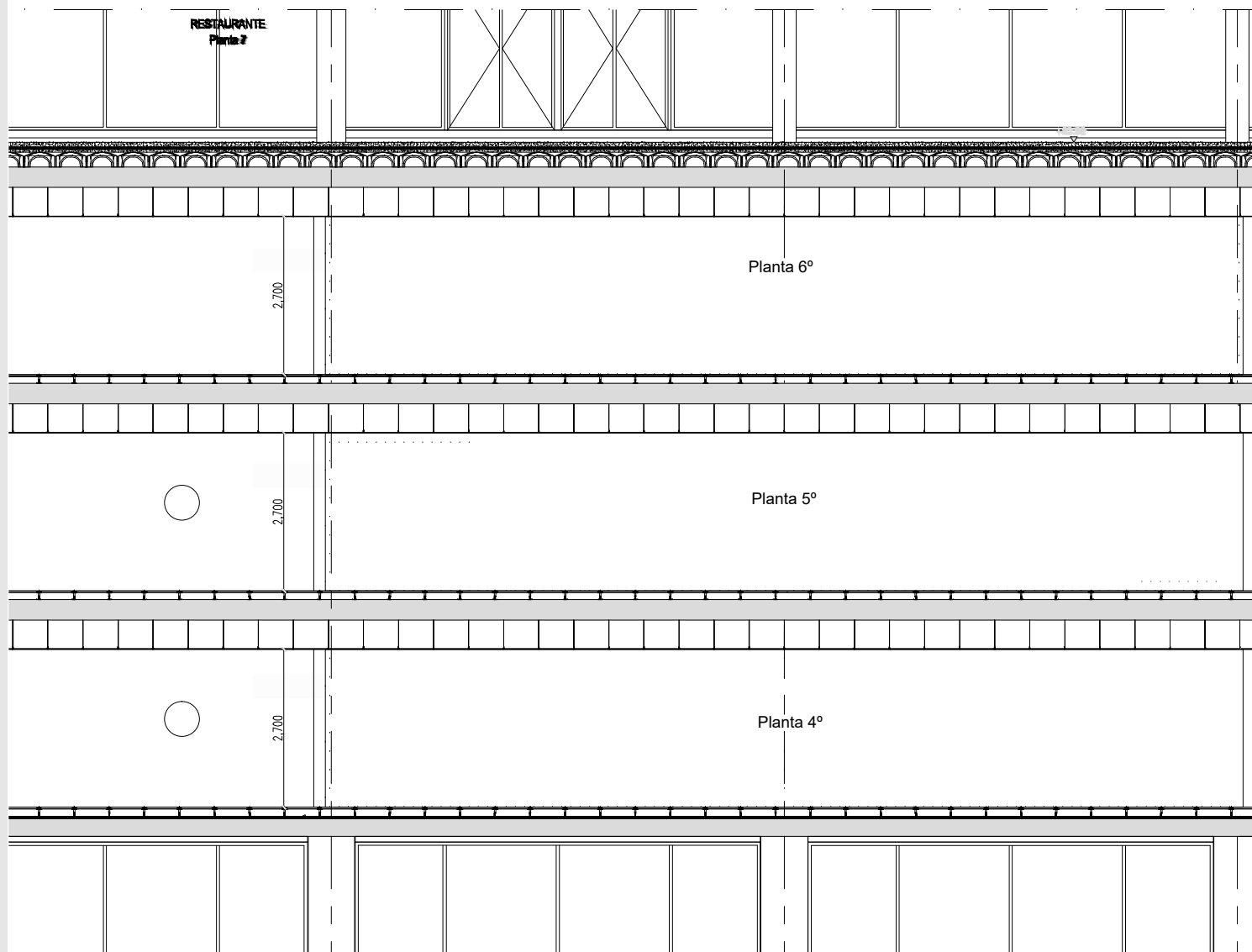

Copia auténtica do orixinal - Concello de Vigo

Aprobado en Xunta de Goberno do 20/05/2016



Pode validar e/ou obter copia electrónica do documento utilizando o código QR da esquerda ou o código de verificación na dirección da sede electrónica <http://www.vigo.org/csv>





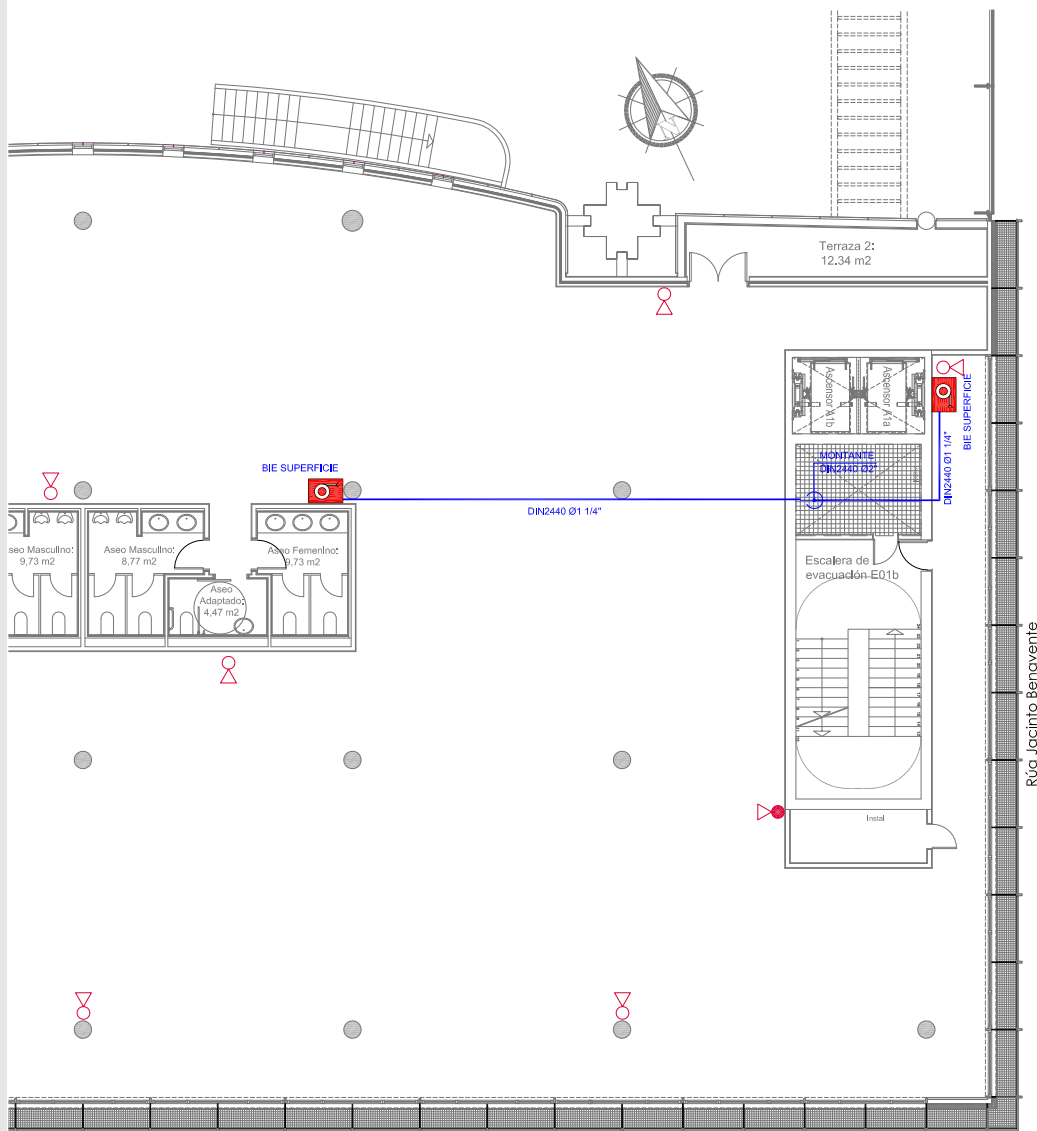

Data impresión: 17/06/2016 13:26

Páxina 9 de 45

Código de verificación: 28E83-EDA34-84255-2D52A



	BOCA DE INCENDIOS EQUIPADA 25 mm.
	EXTINTOR POLVO ABC 6 kg, EFICACIA 34A-183B
	TUBERÍA DIN2440

	SEÑAL FOTOLUMINISCENTE
	SEÑAL FOTOLUMINISCENTE
	SEÑAL FOTOLUMINISCENTE
	SEÑAL FOTOLUMINISCENTE
	SEÑAL FOTOLUMINISCENTE
	SEÑAL FOTOLUMINISCENTE
	SEÑAL FOTOLUMINISCENTE
	SEÑAL FOTOLUMINISCENTE

	LUMINARIA DE E
	LUMINARIA DE E
	LUMINARIA DE E
	LUMINARIA DE E
	LUMINARIA RZE



Copia auténtica do orixinal - Concello de Vigo

Aprobado en Xunta de Goberno do 20/05/2016



Pode validar e/ou obter copia electrónica do documento utilizando o código QR da esquerda ou o código de verificación na dirección da sede electrónica <http://www.vigo.org/csv>

Data impresión: 17/06/2016 13:26

Páxina 10 de 45

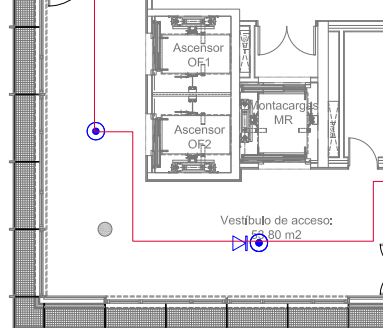
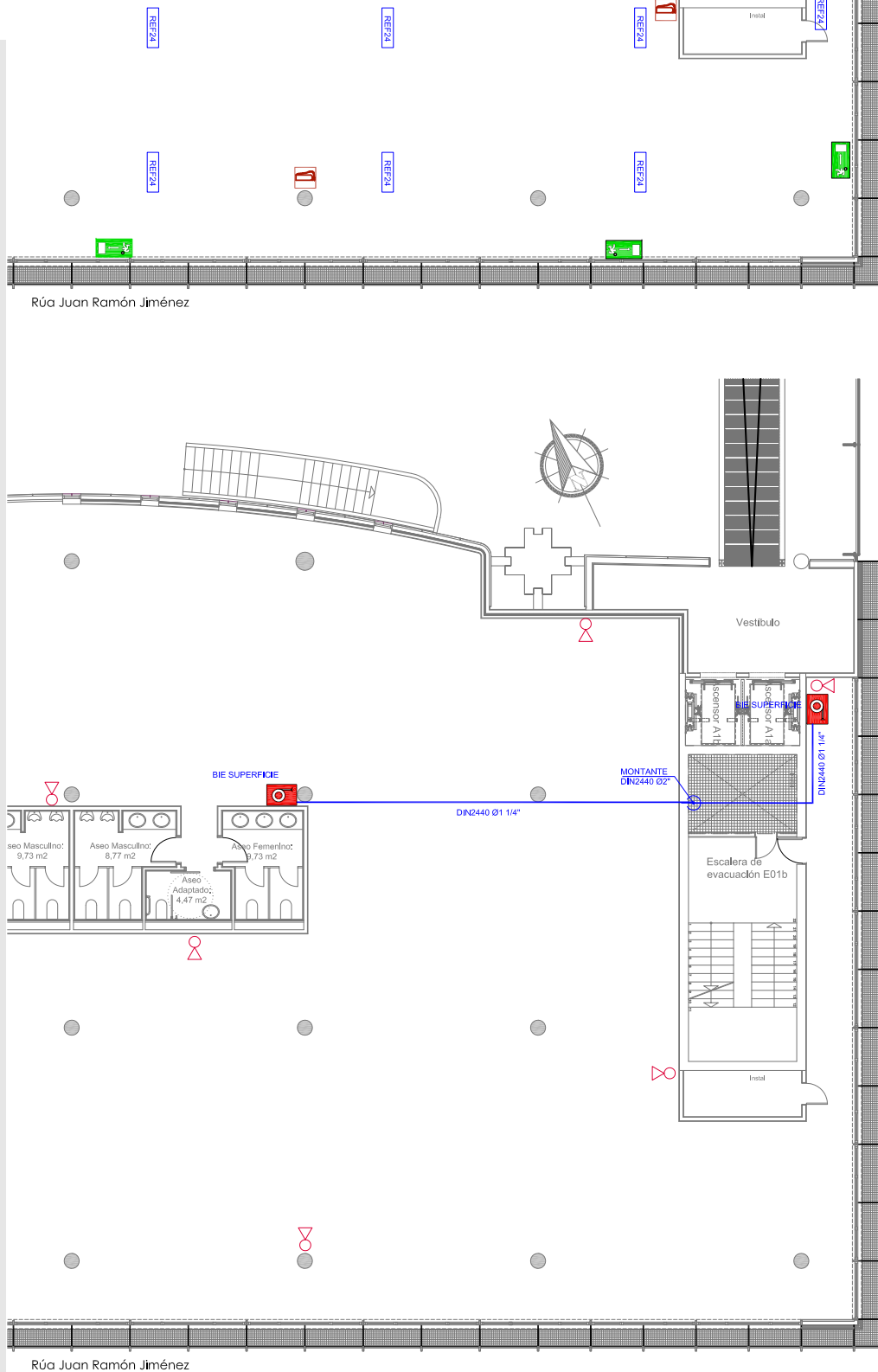
Código de verificación: 28E83-EDA34-84255-2D52A



	BOCA DE INCENDIOS EQUIPADA 25 mm.
	EXTINTOR POLVO ABC 6 kg, EFICACIA 34A-183B
	TUBERÍA DIN2440

REF13	LUMINARIA DE EMERGENCIA LED 90 LÚMENES
REF14	LUMINARIA DE EMERGENCIA LED 150 LÚMENES
REF24	LUMINARIA DE EMERGENCIA LED 220 LÚMENES
	LUMINARIA RZB CON KIT DE EMERGENCIA



Copia auténtica do orixinal - Concello de Vigo

Aprobado en Xunta de Goberno do 20/05/2016



Pode validar e/ou obter copia electrónica do documento utilizando o código QR da esquerda ou o código de verificación na dirección da sede electrónica <http://www.vigo.org/csv>

Data impresión: 17/06/2016 13:26

Páxina 11 de 45

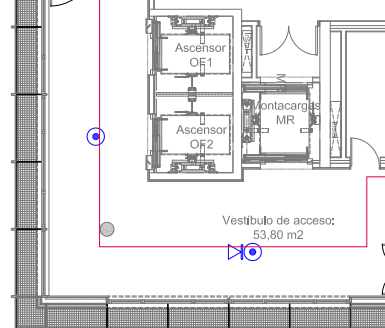
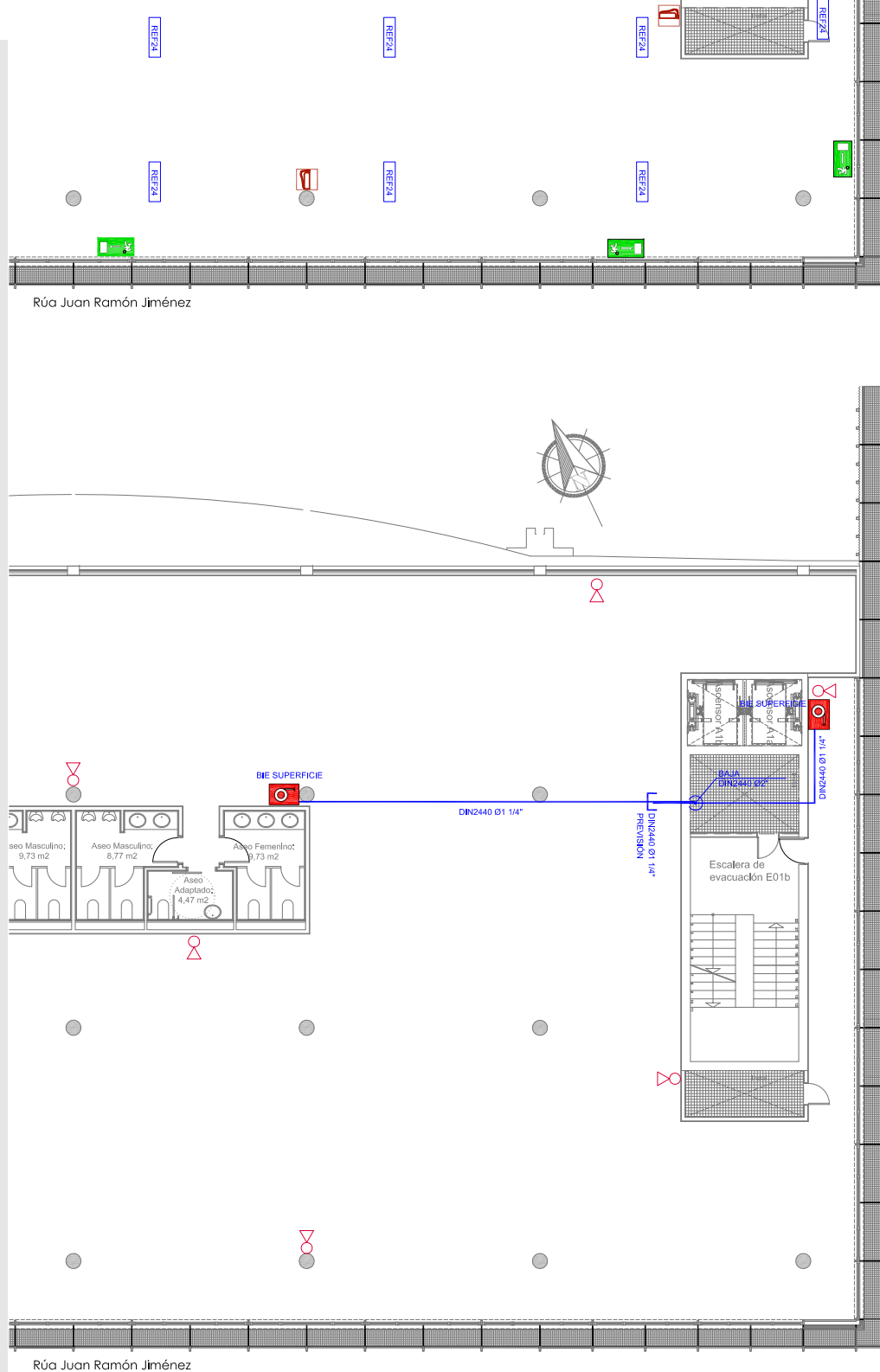
Código de verificación: 28E83-EDA34-84255-2D52A



	BOCA DE INCENDIOS EQUIPADA 25 mm.
	EXTINTOR POLVO ABC 6 kg, EFICACIA 34A-183B
	TUBERÍA DIN2440

REF13	LUMINARIA DE EMERGENCIA LED 90 LÚMENES
REF14	LUMINARIA DE EMERGENCIA LED 150 LÚMENES
REF24	LUMINARIA DE EMERGENCIA LED 220 LÚMENES
REF25	LUMINARIA DE EMERGENCIA LED 300 LÚMENES



Copia auténtica do orixinal - Concello de Vigo

Aprobado en Xunta de Goberno do 20/05/2016

Pode validar e/ou obter copia electrónica do documento utilizando o código QR da esquerda ou o código de verificación na dirección da sede electrónica <http://www.vigo.org/csv>

Data impresión: 17/06/2016 13:26

Páxina 12 de 45

Código de verificación: 28E83-EDA34-84255-2D52A



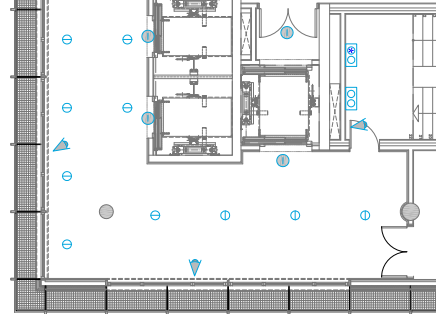
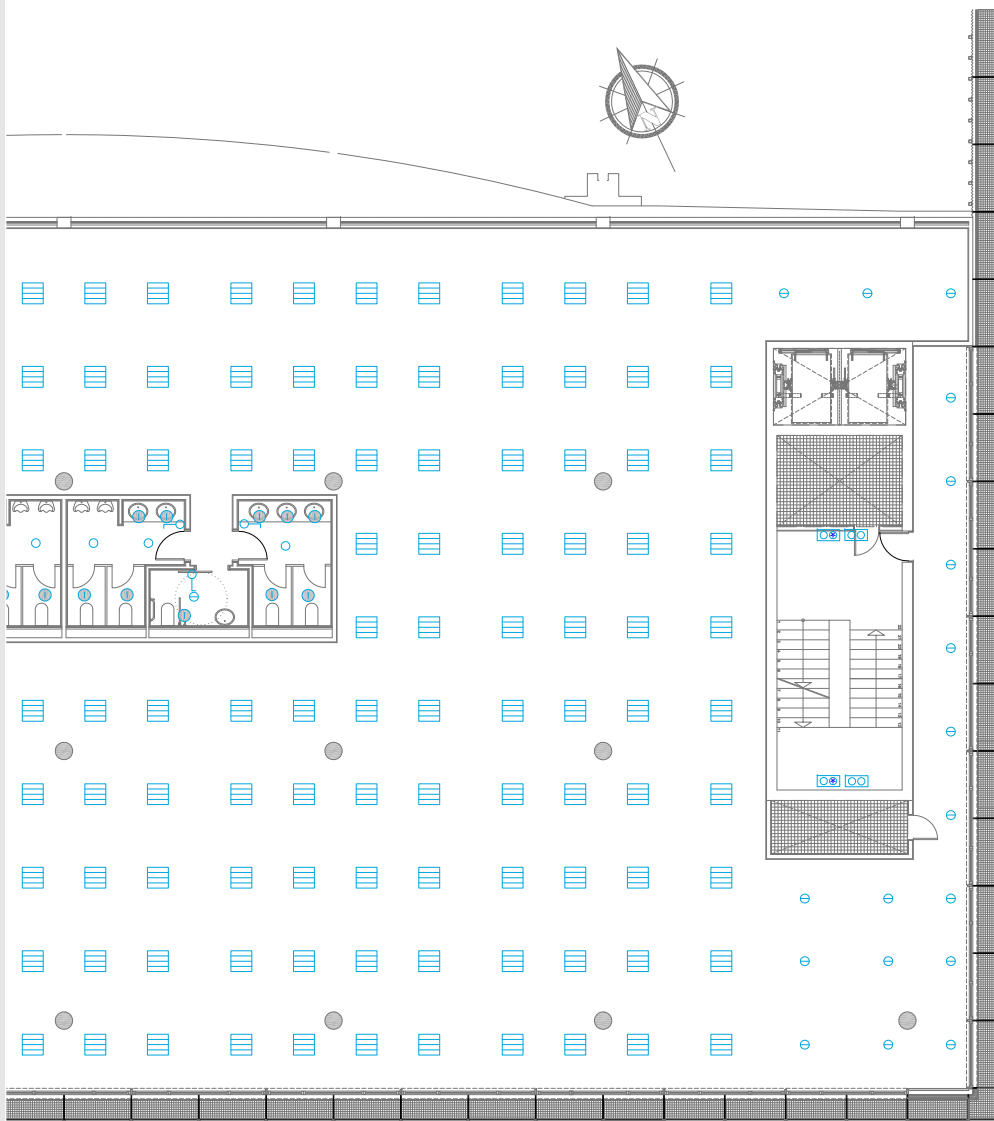

	LUMINARIA RZB MODELO HELISSA
	LUMINARIA RZB MODELO HELISSA CON KIT DE EMERGENCIA
	INTERRUPTOR SENCILLO
	CONMUTADOR SENCILLO
	DETECTOR VOLUMÉTRICO DE PRESENCIA

LEYENDA FUERZA	
	TOMA DE CORRIENTE 10/16 A+T
	TOMA DE CORRIENTE 10/16 A+T ESTANCA
	CUADRO ELÉCTRICO



Copia auténtica do orixinal - Concello de Vigo

Aprobado en Xunta de Goberno do 20/05/2016

Pode validar e/ou obter copia electrónica do documento utilizando o código QR da esquerda ou o código de verificación na dirección da sede electrónica <http://www.vigo.org/csv>

Data impresión: 17/06/2016 13:26

Páxina 13 de 45

Código de verificación: 28E83-EDA34-84255-2D52A



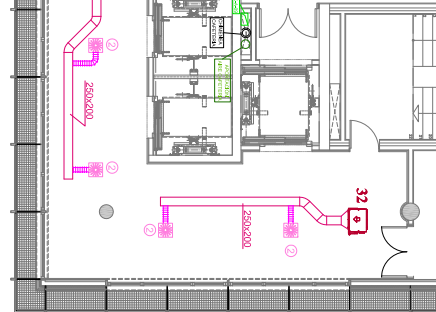

REJILLAS AT - D G		
TIPO	DIMENSIÓN	Q (m3/h)
1	225x125	<300
2	325x125	300<Q≤450
3	325x165	450<Q≤600
4	425x165	600<Q≤750
5	425x225	750<Q≤1100
6	525x225	1100<Q≤1400
7	525x325	1400<Q≤1900
8	625x325	1900<Q<2400
9	825x325	2400<Q<3000

CAJAS D
TIPO
①
②
③
④
⑤
⑥
⑦
⑧
⑨
⑩
⑪
⑫



Código de verificación: 28E83-EDA34-84255-2D52A

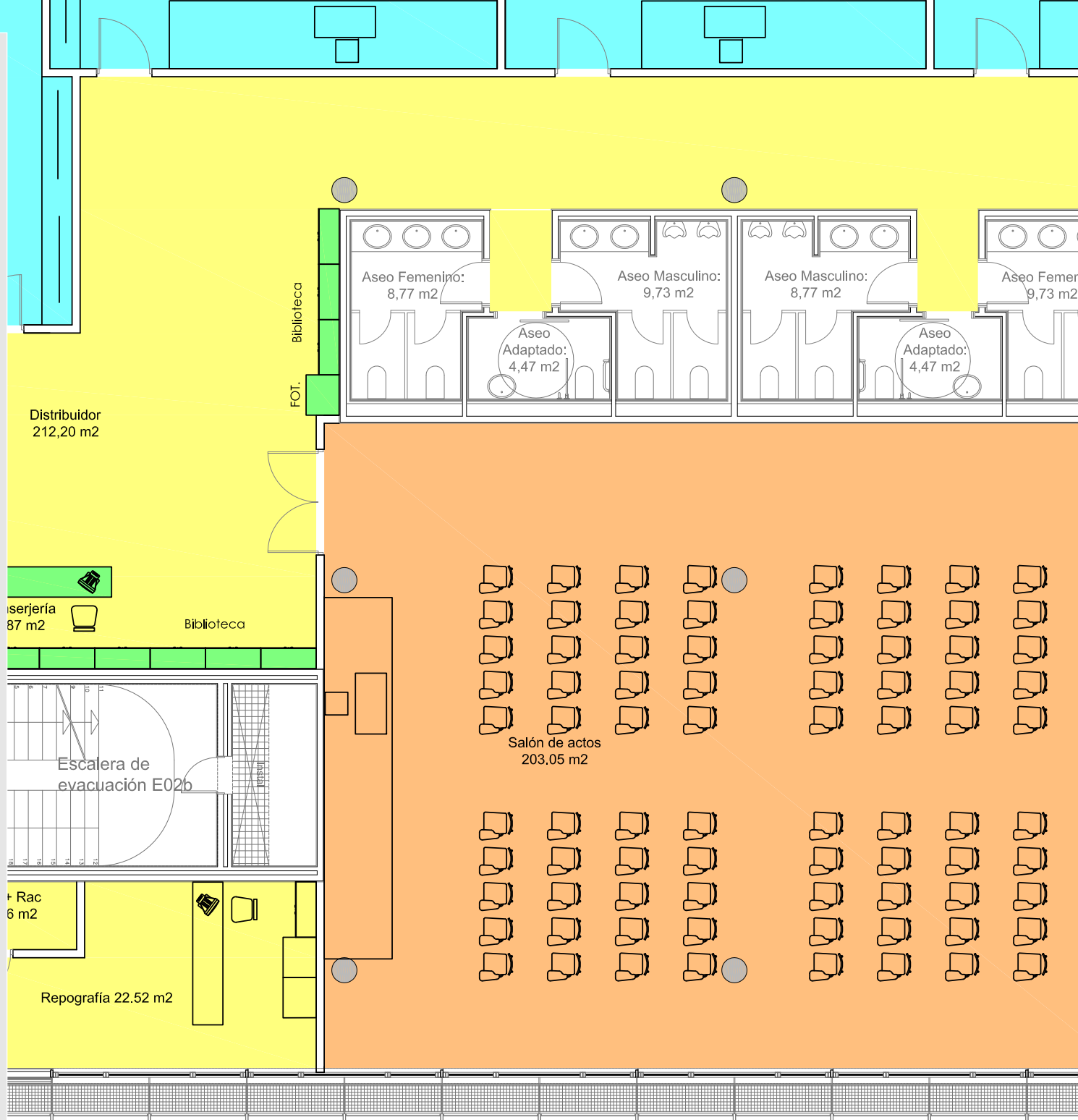

Rúa Juan Ramón Jiménez



Copia auténtica do orixinal - Concello de Vigo

Data impresión: 17/06/2016 13:26

Páxina 16 de 45

Aprobado en Xunta de Goberno do 20/05/2016

Código de verificación: 28E83-EDA34-84255-2D52A

Pode validar e/ou obter copia electrónica do documento utilizando o código QR da esquerda ou o código de verificación na dirección da sede electrónica <http://www.vigo.org/csv>

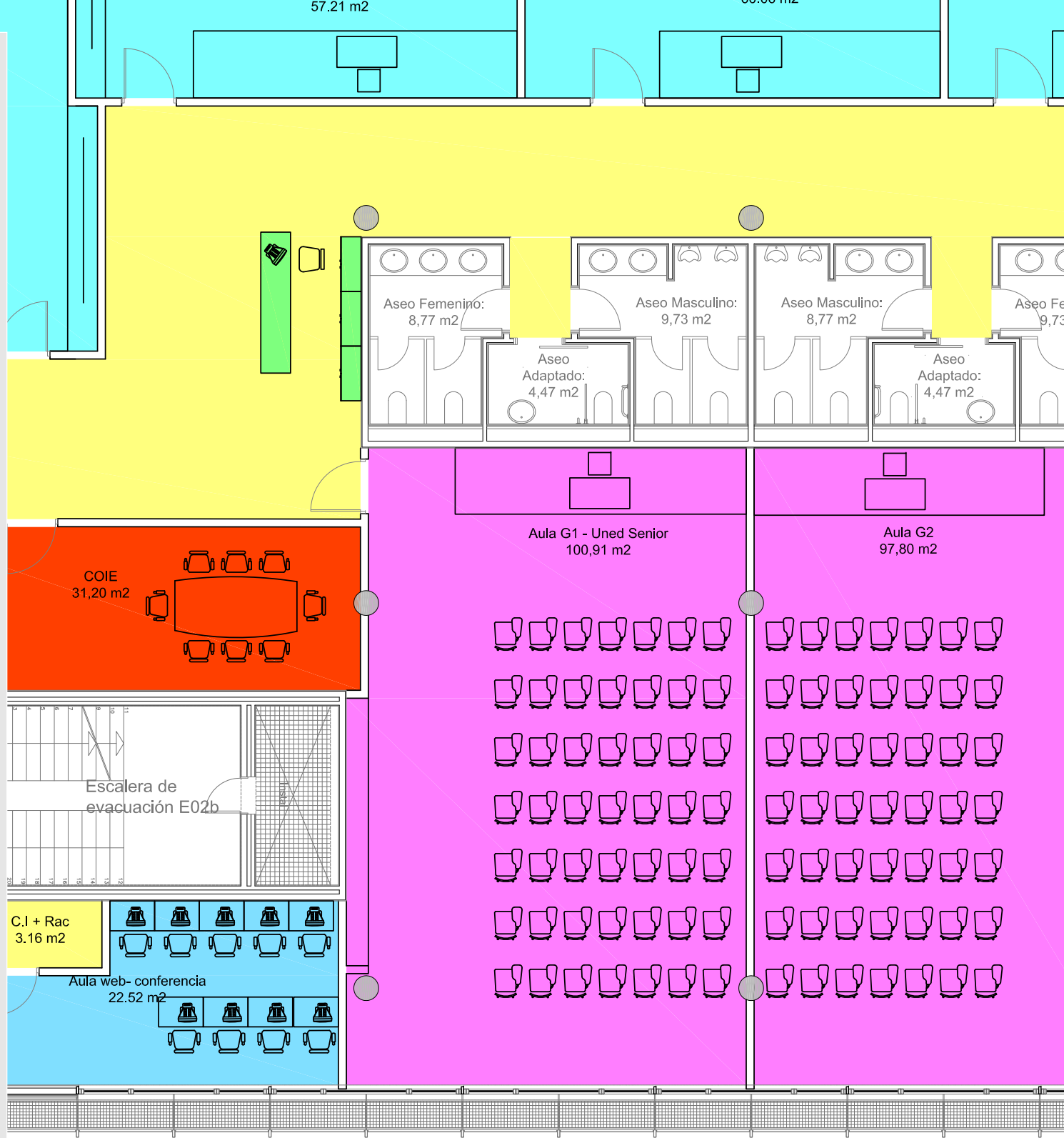

Copia auténtica do orixinal - Concello de Vigo

Data impresión: 17/06/2016 13:26

Páxina 17 de 45

Aprobado en Xunta de Goberno do 20/05/2016

Código de verificación: 28E83-EDA34-84255-2D52A

Pode validar e/ou obter copia electrónica do documento utilizando o código QR da esquerda ou o código de verificación na dirección da sede electrónica <http://www.vigo.org/csv>

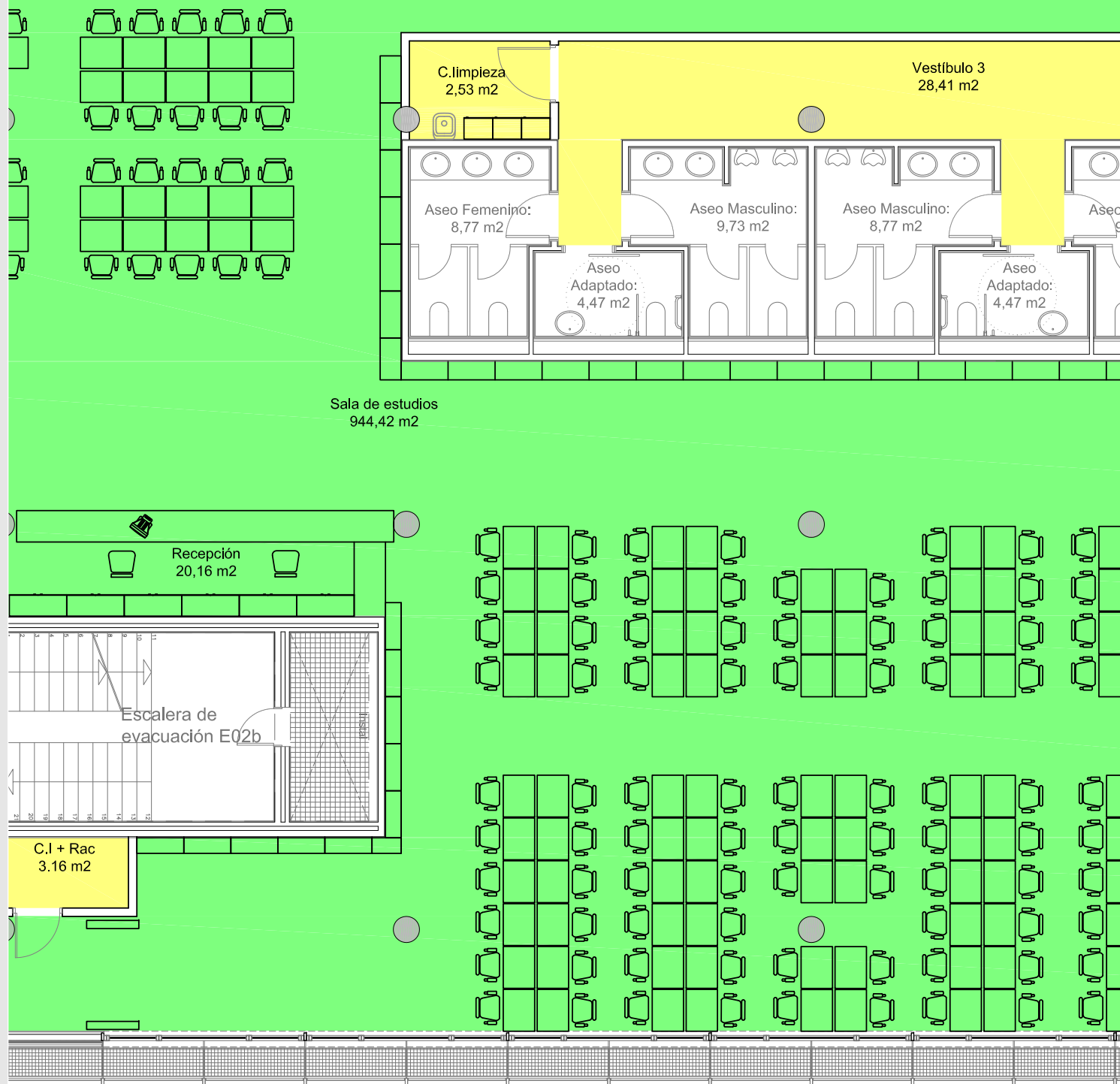

Rúa Juan Ramón Jiménez



Copia auténtica do orixinal - Concello de Vigo

Data impresión: 17/06/2016 13:26

Páxina 18 de 45

Aprobado en Xunta de Goberno do 20/05/2016

Código de verificación: 28E83-EDA34-84255-2D52A

Pode validar e/ou obter copia electrónica do documento utilizando o código QR da esquerda ou o código de verificación na dirección da sede electrónica <http://www.vigo.org/csv>

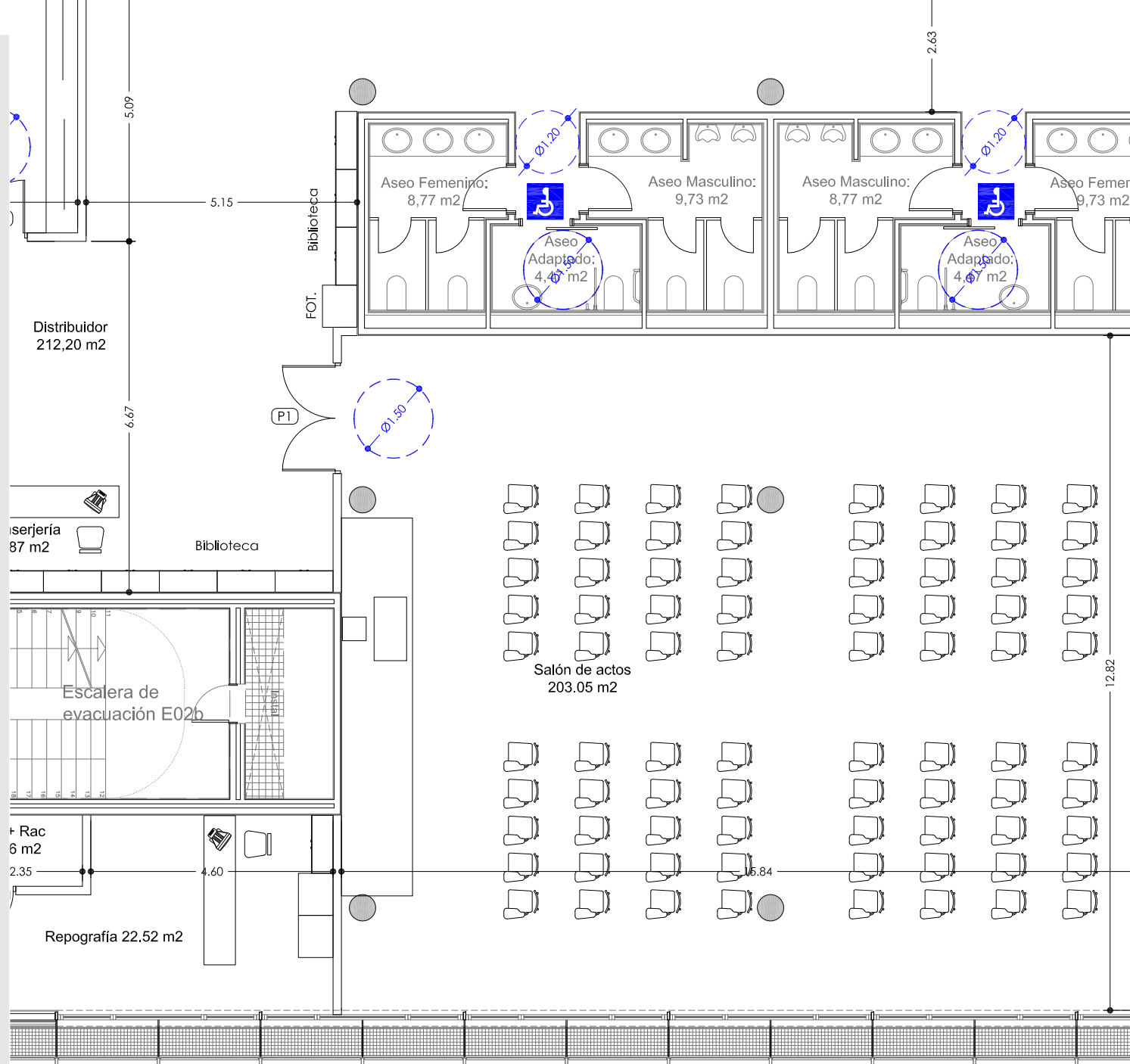

## MAIORIA DE CARPINTERÍA Escala: 1/50

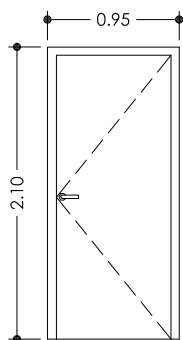

(P3) 11 Unidades  
Puerta de paso madera

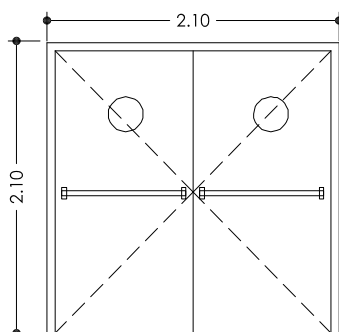

(RF1) 1 Unidad  
Puerta corta fuegos de  
chapa de acero EI2 60-C5

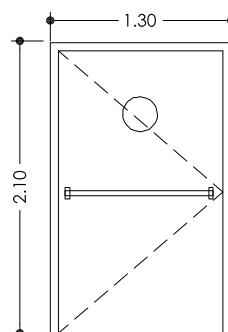

(RF2) 1 Unidad  
Puerta corta fuegos de  
chapa de acero EI2 60-C5

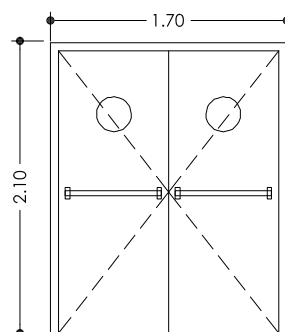

(RF3) 1 Unidad  
Puerta corta fuegos de  
chapa de acero EI2 60-C5



Copia auténtica do orixinal - Concello de Vigo

Aprobado en Xunta de Goberno do 20/05/2016

Pode validar e/ou obter copia electrónica do documento utilizando o código QR da esquerda ou o código de verificación na dirección da sede electrónica <http://www.vigo.org/csv>

Data impresión: 17/06/2016 13:26

Páxina 19 de 45

Código de verificación: 28E83-EDA34-84255-2D52A



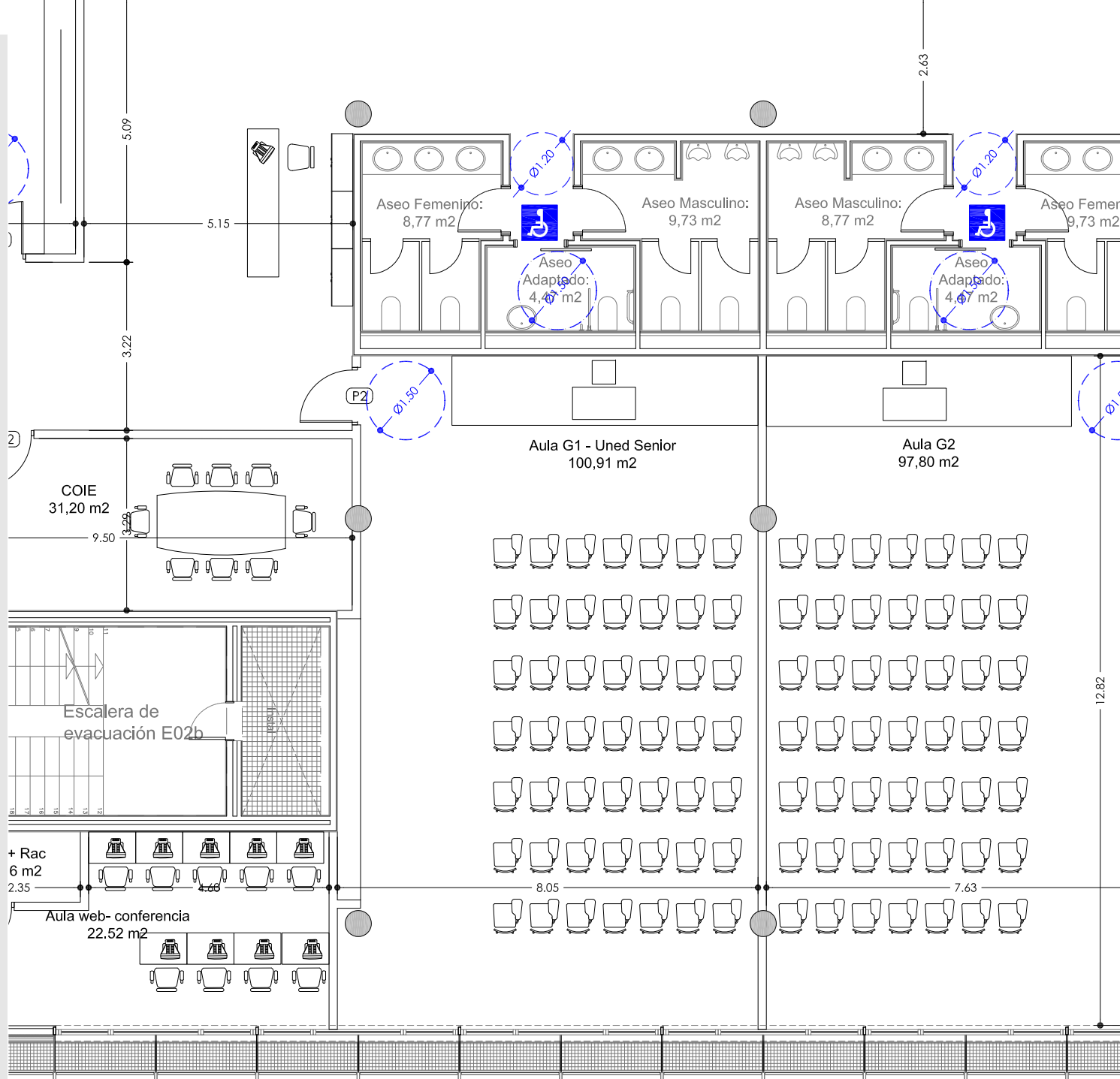

## MAIORIA DE CARPINTERÍA

Escala: 1/50

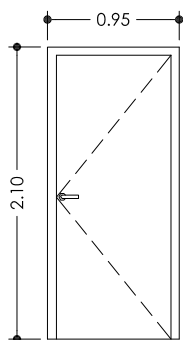

(P3) 11 Unidades  
Puerta de paso madera

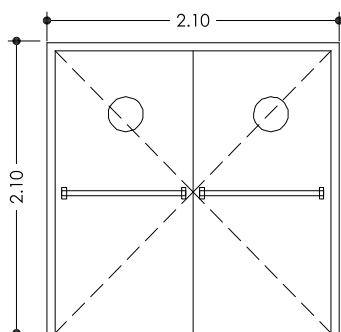

(RF1) 1 Unidad  
Puerta corta fuegos de  
chapa de acero EI2 60-C5

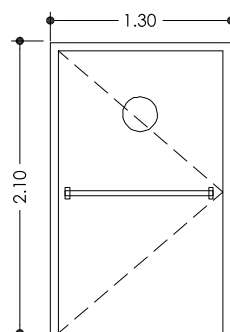

(RF2) 1 Unidad  
Puerta corta fuegos de  
chapa de acero EI2 60-C5

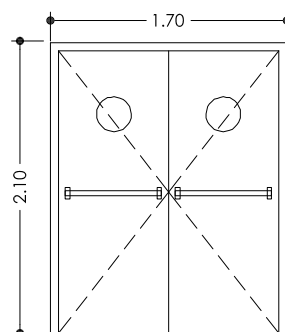

(RF3) 1 Unidad  
Puerta corta fuegos de  
chapa de acero EI2 60-C5



Copia auténtica do orixinal - Concello de Vigo

Aprobado en Xunta de Goberno do 20/05/2016

Pode validar e/ou obter copia electrónica do documento utilizando o código QR da esquerda ou o código de verificación na dirección da sede electrónica <http://www.vigo.org/csv>

Data impresión: 17/06/2016 13:26

Páxina 20 de 45

Código de verificación: 28E83-EDA34-84255-2D52A



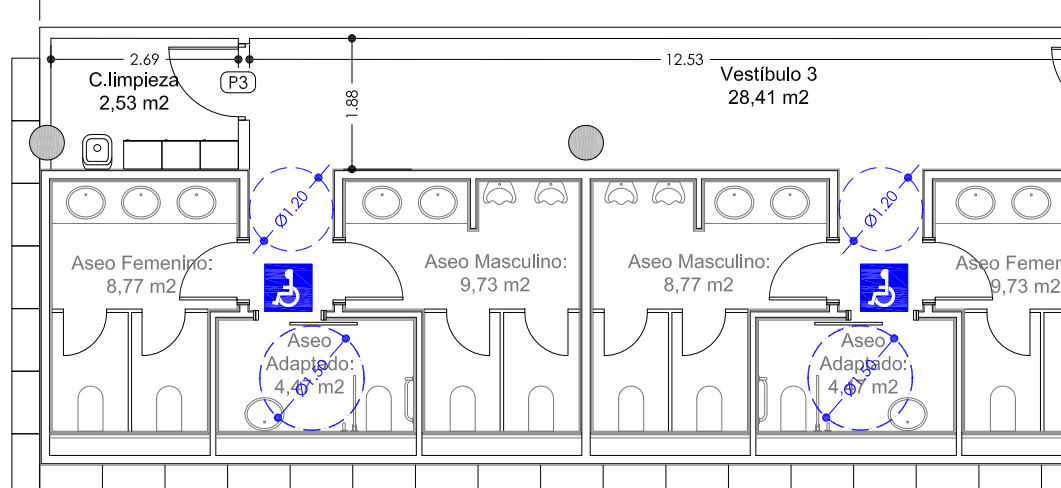
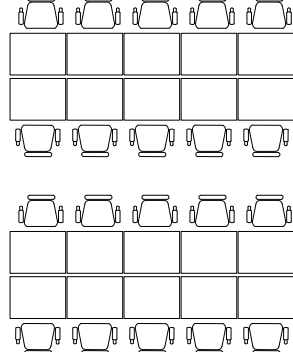

Sala de estudios  
944,42 m<sup>2</sup>

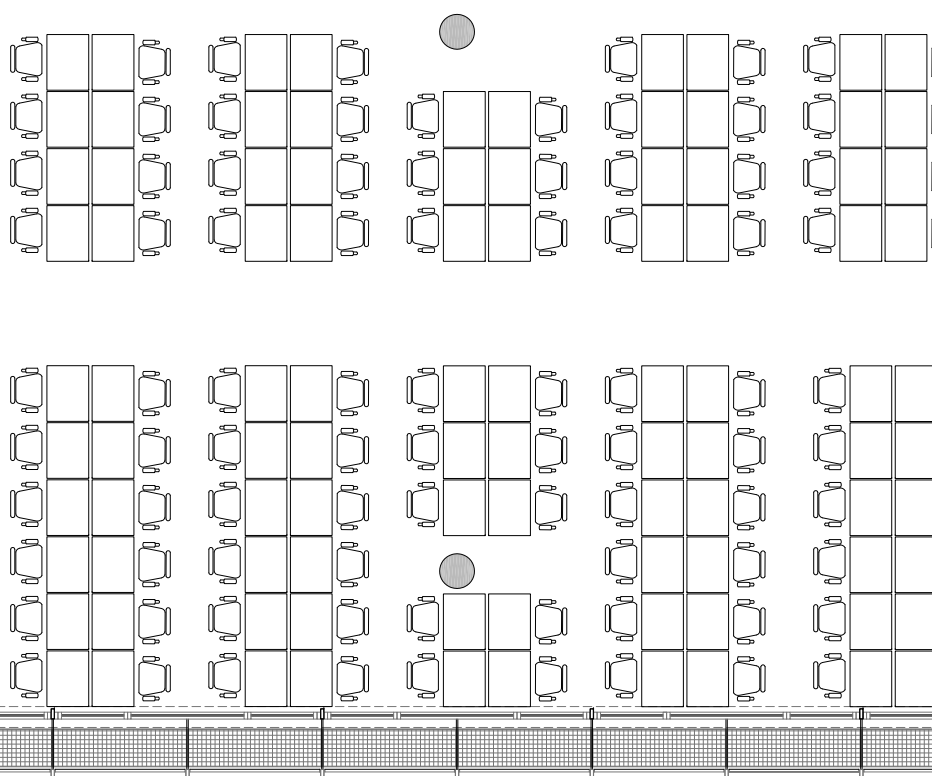

MAIORIA DE CARPINTERÍA  
Escala: 1/50

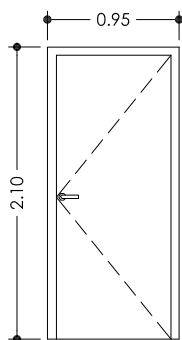

(P3) 11 Unidades  
Puerta de paso madera

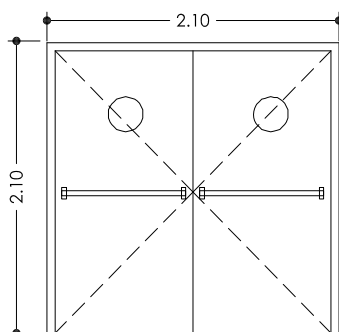

(RF1) 1 Unidad  
Puerta corta fuegos de chapa de acero EI2 60-C5

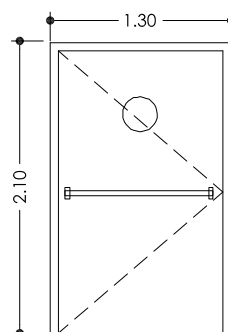

(RF2) 1 Unidad  
Puerta corta fuegos de chapa de acero EI2 60-C5

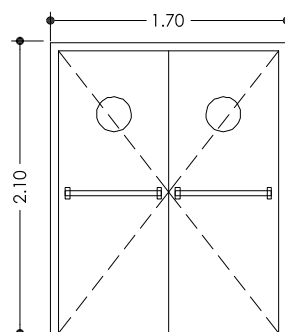

(RF3) 1 Unidad  
Puerta corta fuegos de chapa de acero EI2 60-C5



Copia auténtica do orixinal - Concello de Vigo

Aprobado en Xunta de Goberno do 20/05/2016

Pode validar e/ou obter copia electrónica do documento utilizando o código QR da esquerda ou o código de verificación na dirección da sede electrónica <http://www.vigo.org/csv>

Data impresión: 17/06/2016 13:26

Páxina 21 de 45

Código de verificación: 28E83-EDA34-84255-2D52A

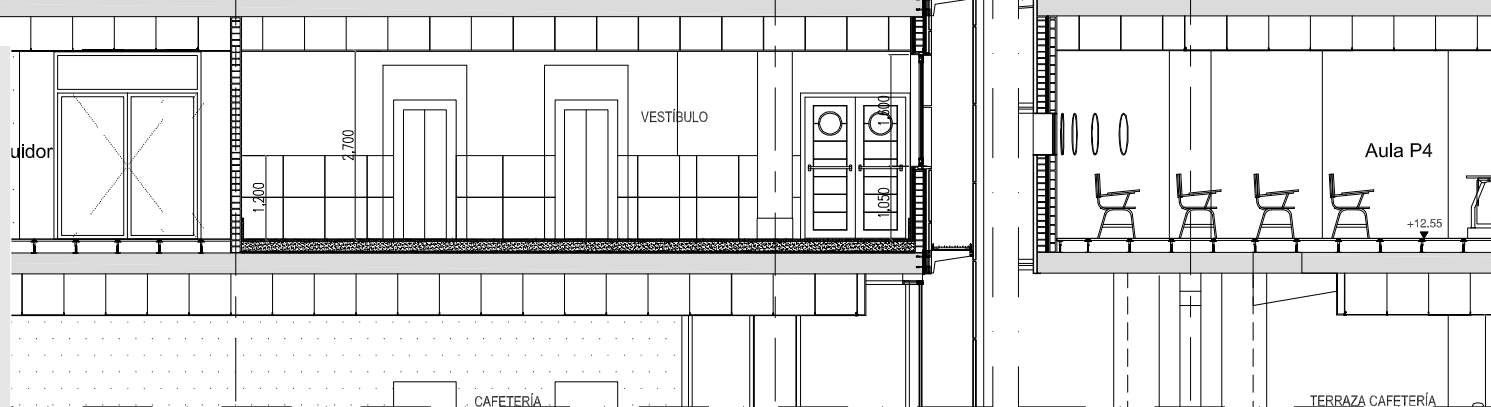

## SECCIÓN B-B

ESCALA: 1/100

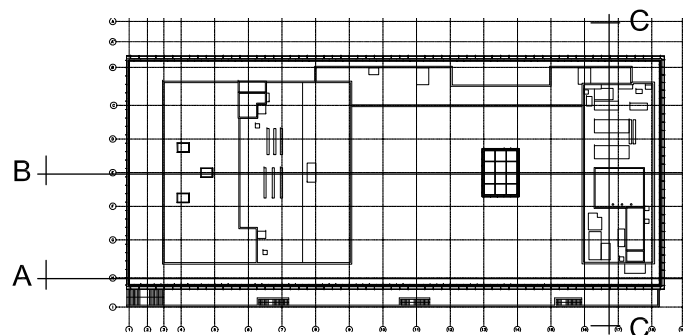
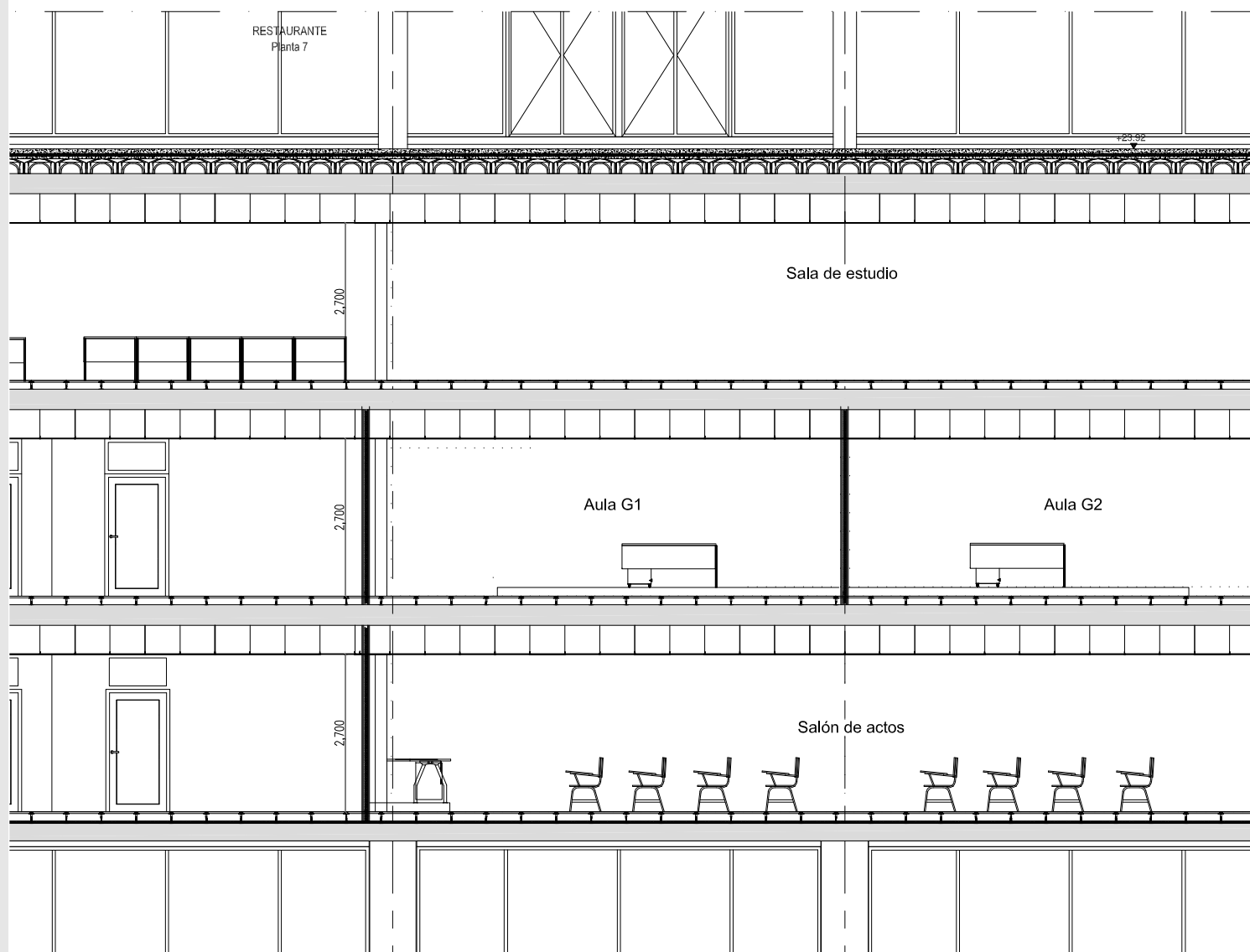

Copia auténtica do orixinal - Concello de Vigo

Aprobado en Xunta de Goberno do 20/05/2016

Pode validar e/ou obter copia electrónica do documento utilizando o código QR da esquerda ou o código de verificación na dirección da sede electrónica <http://www.vigo.org/csv>

Data impresión: 17/06/2016 13:26

Páxina 22 de 45

Código de verificación: 28E83-EDA34-84255-2D52A

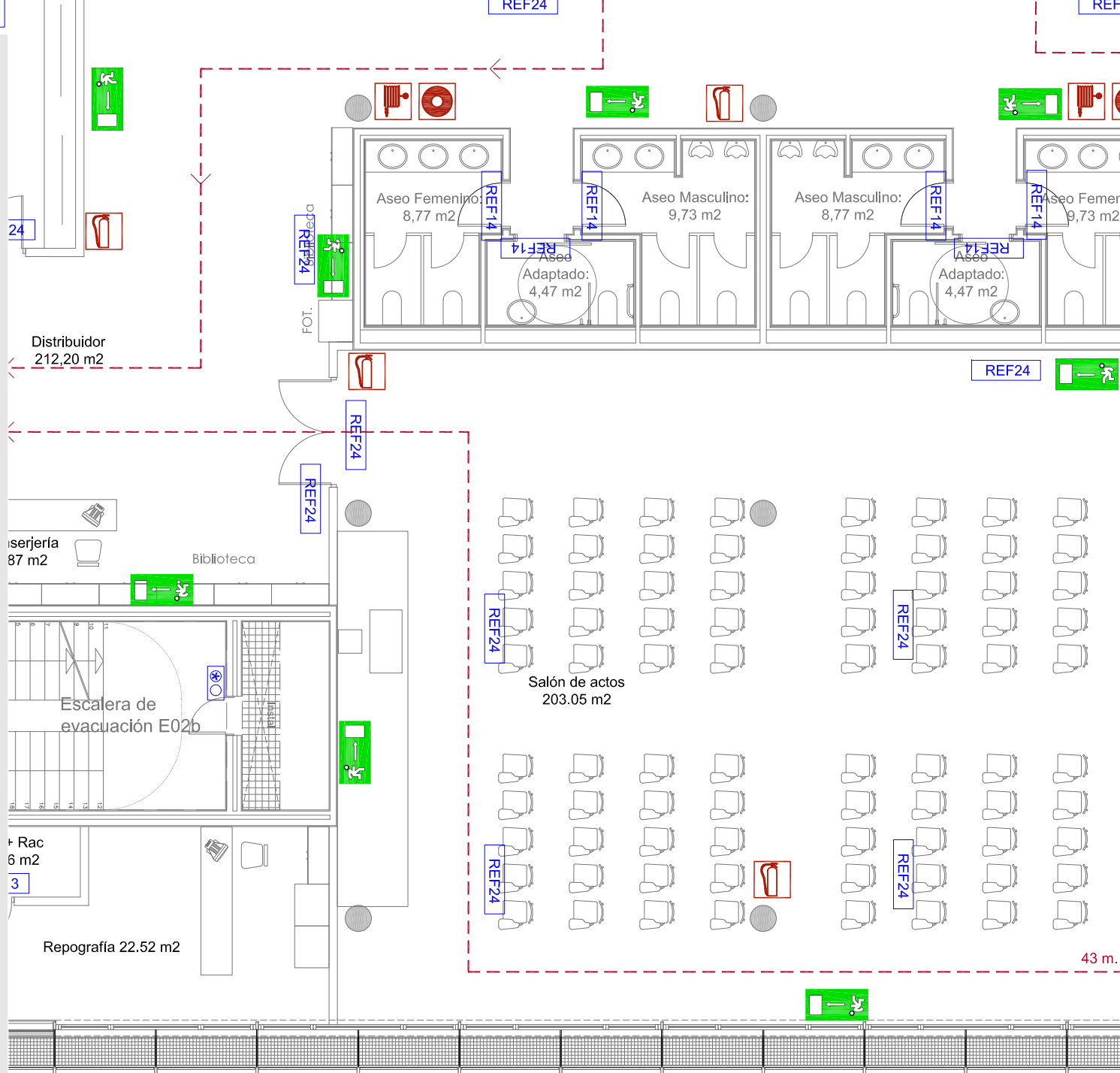

REF13	LUMINARIA DE EMERGENCIA LED 90 LÚMENES
REF14	LUMINARIA DE EMERGENCIA LED 150 LÚMENES
REF24	LUMINARIA DE EMERGENCIA LED 220 LÚMENES
	LUMINARIA RZB CON KIT DE EMERGENCIA

	RECORRIDOS DE EVACUACIÓN MAS DESFAVORABLES
	ZONA DE REFUGIO MARCADA EN SUELO 1,20x0,80
	SEÑAL FOTOLUMINISCENTE CON INDICADOR DE ZONA DE REFUGIO ACOMPAÑADO DE S.I.A.



Copia auténtica do orixinal - Concello de Vigo

Aprobado en Xunta de Goberno do 20/05/2016

Pode validar e/ou obter copia electrónica do documento utilizando o código QR da esquerda ou o código de verificación na dirección da sede electrónica <http://www.vigo.org/csv>

Data impresión: 17/06/2016 13:26

Páxina 23 de 45

Código de verificación: 28E83-EDA34-84255-2D52A

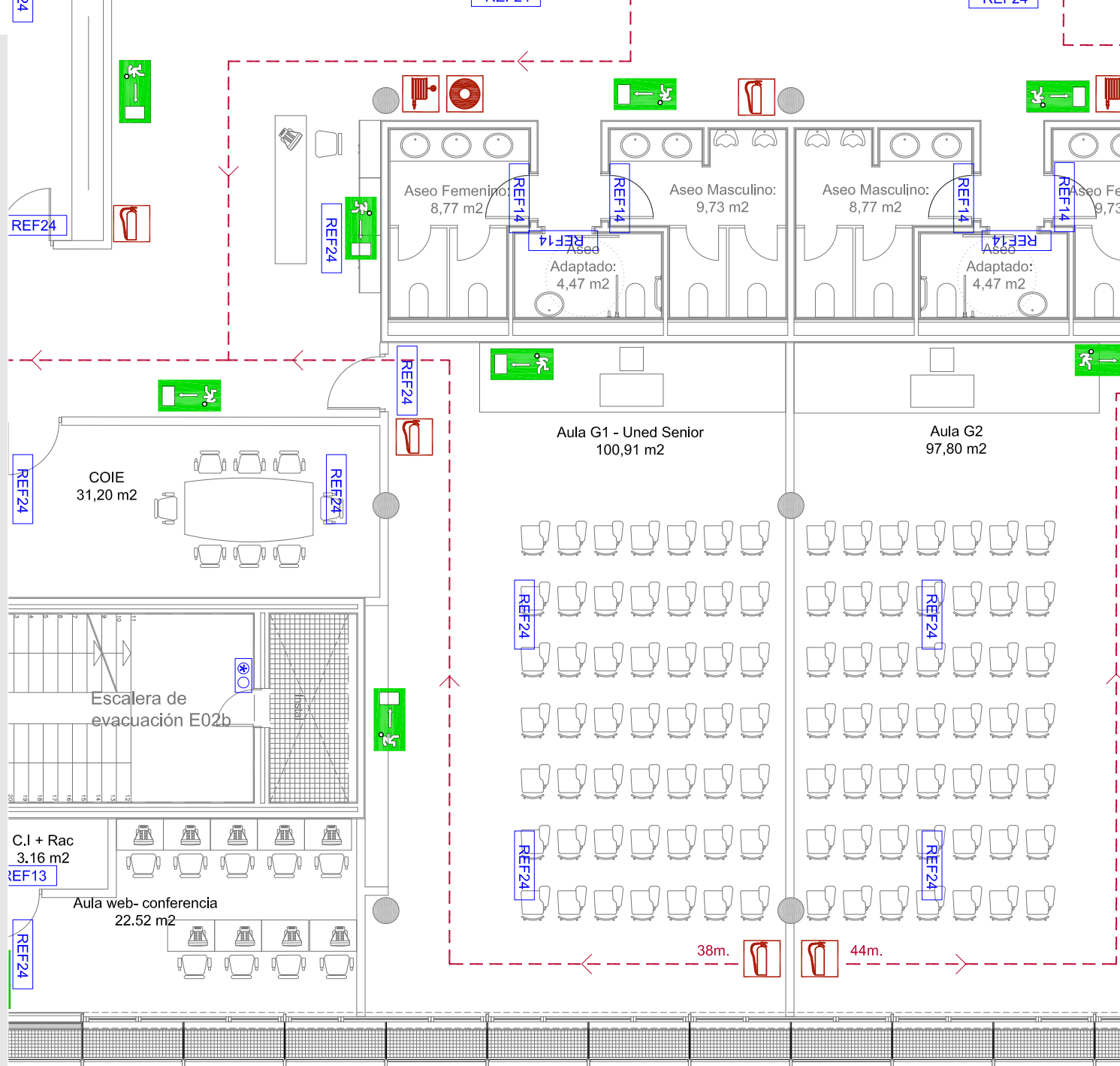

REF13	LUMINARIA DE EMERGENCIA LED 90 LÚMENES
REF14	LUMINARIA DE EMERGENCIA LED 150 LÚMENES
REF24	LUMINARIA DE EMERGENCIA LED 220 LÚMENES
	LUMINARIA RZB CON KIT DE EMERGENCIA

	RECORRIDOS DE EVACUACIÓN MAS DESFAVORABLES
	ZONA DE REFUGIO MARCADA EN SUELO 1,20x0,80
	SEÑAL FOTOLUMINISCENTE CON INDICADOR DE ZONA DE REFUGIO ACOMPAÑADO DE S.I.A.



Copia auténtica do orixinal - Concello de Vigo

Aprobado en Xunta de Goberno do 20/05/2016

Pode validar e/ou obter copia electrónica do documento utilizando o código QR da esquerda ou o código de verificación na dirección da sede electrónica <http://www.vigo.org/csv>

Data impresión: 17/06/2016 13:26

Páxina 24 de 45

Código de verificación: 28E83-EDA34-84255-2D52A

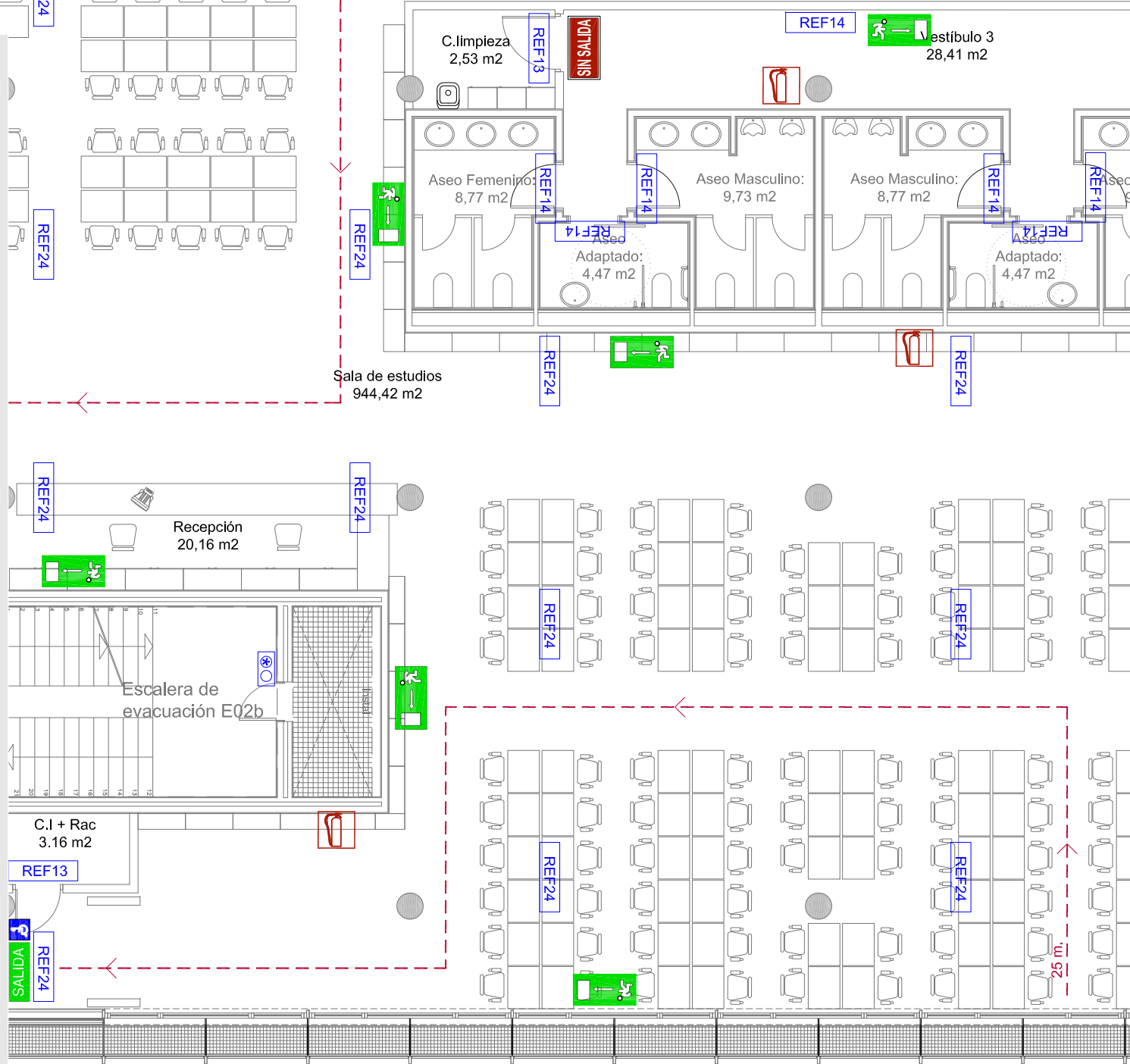

REF13	LUMINARIA DE EMERGENCIA LED 90 LÚMENES
REF14	LUMINARIA DE EMERGENCIA LED 150 LÚMENES
REF24	LUMINARIA DE EMERGENCIA LED 220 LÚMENES
	LUMINARIA RZB CON KIT DE EMERGENCIA

	RECORRIDOS DE EVACUACIÓN MAS DESFAVORABLES
	ZONA DE REFUGIO MARCADA EN SUELO 1,20x0,80
	SEÑAL FOTOLUMINISCENTE CON INDICADOR DE ZONA DE REFUGIO ACOMPAÑADO DE S.I.A.



Copia auténtica do orixinal - Concello de Vigo

Aprobado en Xunta de Goberno do 20/05/2016

Pode validar e/ou obter copia electrónica do documento utilizando o código QR da esquerda ou o código de verificación na dirección da sede electrónica <http://www.vigo.org/csv>

Data impresión: 17/06/2016 13:26

Páxina 25 de 45

Código de verificación: 28E83-EDA34-84255-2D52A

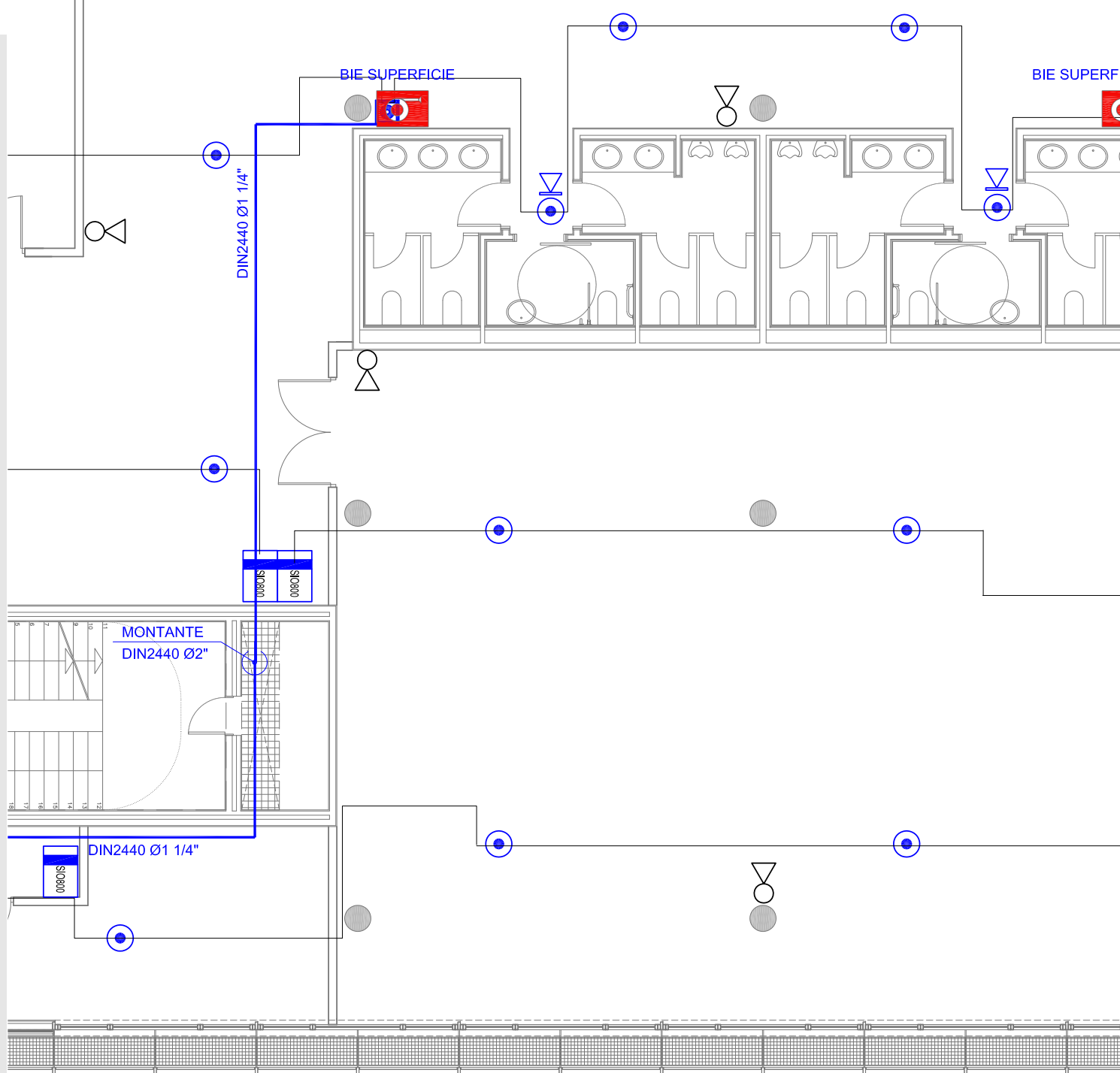

	BOCA DE INCENDIOS EQUIPADA 25 mm.
	EXTINTOR POLVO ABC 6 kg, EFICACIA 34A-183B
	TUBERÍA DIN2440

## EXTINTOR MANUAL DE POLVO POLIVALENTE

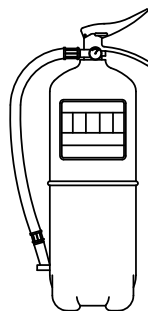

ALTURA A PAVIMENTO ≤170cm

EXTINTOR MANUAL FABRICADO S  
CON CHAPA DE ACERO, PRESION  
PINTADO Y SERIGRAFIADO CON I  
USO, TIPO, CAPACIDAD DE CARGA  
TIEMPO DE DESCARGA. HOMOLO  
MINISTERIO DE INDUSTRIA. PROV  
DE FIJACION, MANOMETRO DE CO  
PASADOR DE SEGURO, PALANCA  
MANGUERA DIFUSORA PARA DIR

- 6 kg POLVO POLIVALENTE
- EFICACIA MINIMA 34A-183B



Copia auténtica do orixinal - Concello de Vigo

Aprobado en Xunta de Goberno do 20/05/2016

Pode validar e/ou obter copia electrónica do documento utilizando o código QR da esquerda ou o código de verificación na dirección da sede electrónica <http://www.vigo.org/csv>

Data impresión: 17/06/2016 13:26

Páxina 26 de 45

Código de verificación: 28E83-EDA34-84255-2D52A

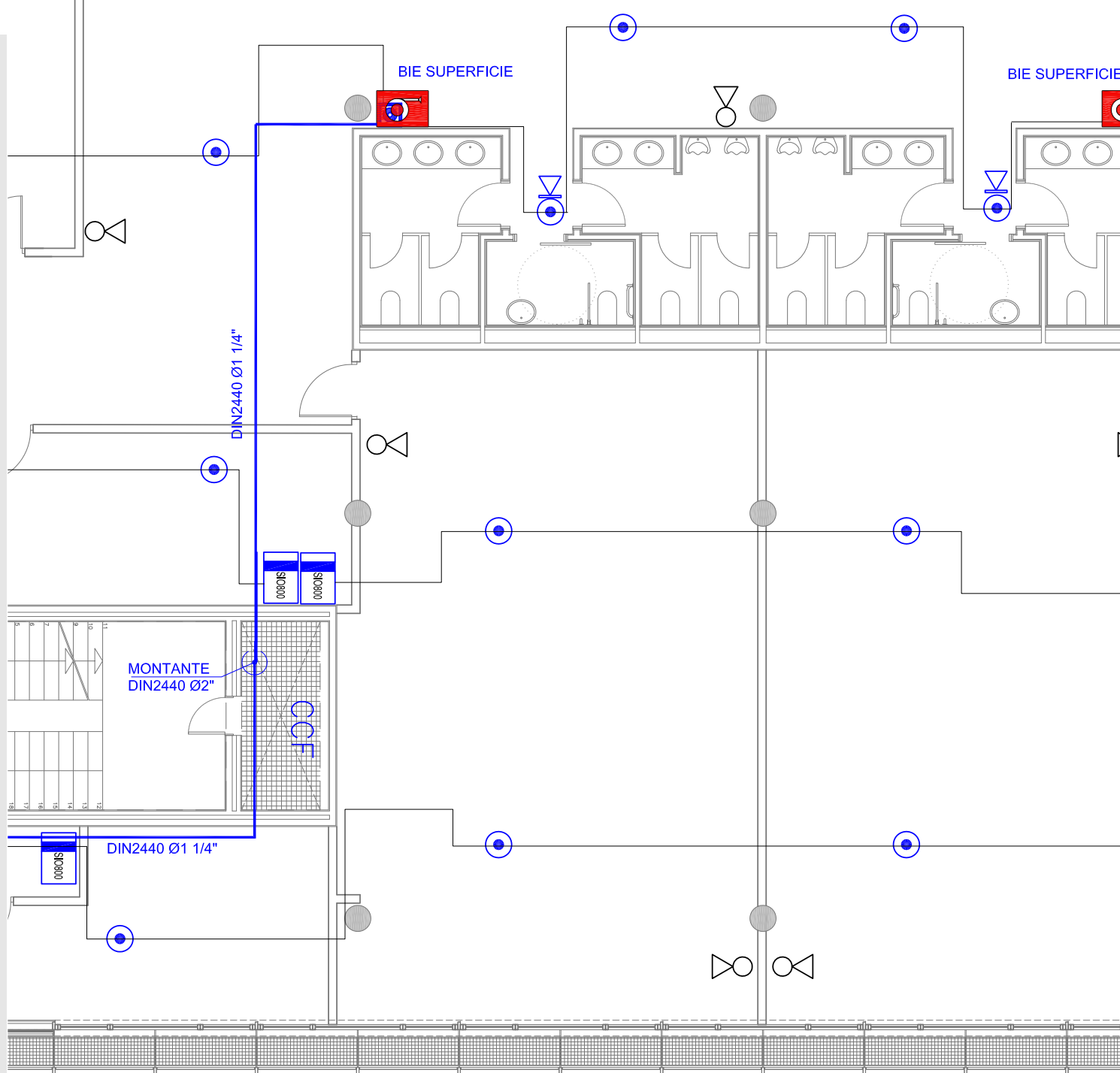

	BOCA DE INCENDIOS EQUIPADA 25 mm.
	EXTINTOR POLVO ABC 6 kg, EFICACIA 34A-183B
	TUBERÍA DIN2440

## EXTINTOR MANUAL DE POLVO POLIVALENTE

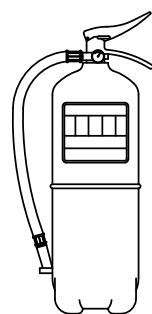

ALTURA A PAVIMENTO ≤170cm

EXTINTOR MANUAL FABRICADO SE  
CON CHAPA DE ACERO, PRESION I  
PINTADO Y SERIGRAFIADO CON IN  
USO, TIPO, CAPACIDAD DE CARGA,  
TIEMPO DE DESCARGA. HOMOLOG  
MINISTERIO DE INDUSTRIA. PROVIS  
DE FIJACION, MANOMETRO DE CON  
PASADOR DE SEGURO, PALANCA D  
MANGUERA DIFUSORA PARA DIRIG

- 6 kg POLVO POLIVALENTE
- EFICACIA MINIMA 34A-183B



Copia auténtica do orixinal - Concello de Vigo

Aprobado en Xunta de Goberno do 20/05/2016



Pode validar e/ou obter copia electrónica do documento utilizando o código QR da esquerda ou o código de verificación na dirección da sede electrónica <http://www.vigo.org/csv>

Data impresión: 17/06/2016 13:26

Páxina 27 de 45

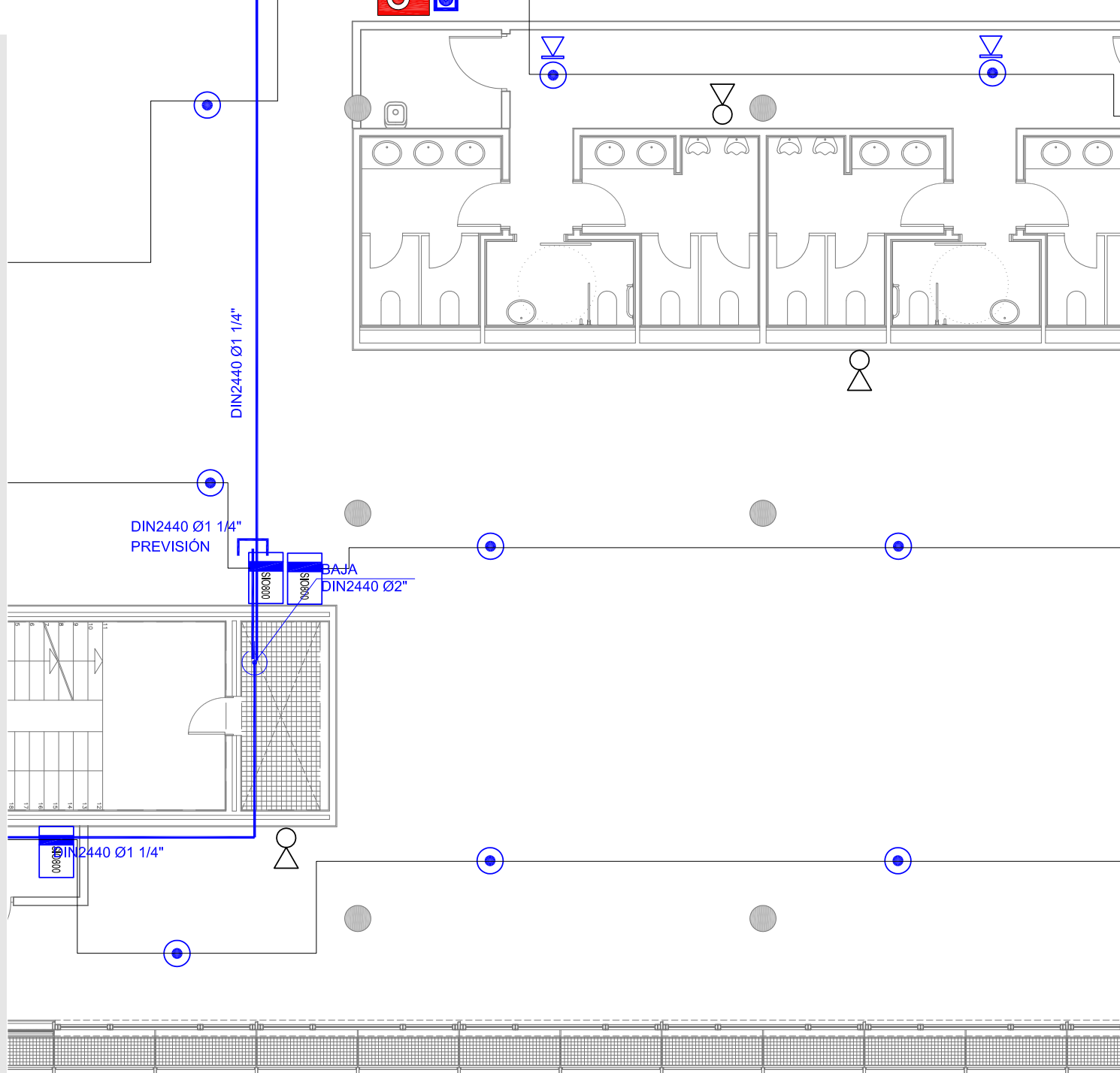
Código de verificación: 28E83-EDA34-84255-2D52A



	BOCA DE INCENDIOS EQUIPADA 25 mm.
	EXTINTOR POLVO ABC 6 kg, EFICACIA 34A-183B
	TUBERÍA DIN2440

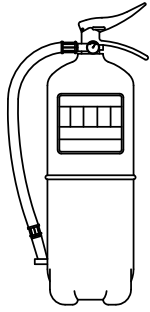

ALTURA A PAVIMENTO ≤170cm

### EXTINTOR MANUAL DE POLVO POLIVALENTE

EXTINTOR MANUAL FABRICADO SE  
CON CHAPA DE ACERO, PRESION I  
PINTADO Y SERIGRAFIADO CON IN  
USO, TIPO, CAPACIDAD DE CARGA,  
TIEMPO DE DESCARGA. HOMOLOG  
MINISTERIO DE INDUSTRIA. PROVIS  
DE FIJACION, MANOMETRO DE CON  
PASADOR DE SEGURO, PALANCA D  
MANGUERA DIFUSORA PARA DIRIG

- 6 kg POLVO POLIVALENTE  
- EFICACIA MINIMA 34A-183B



Copia auténtica do orixinal - Concello de Vigo

Aprobado en Xunta de Goberno do 20/05/2016

Pode validar e/ou obter copia electrónica do documento utilizando o código QR da esquerda ou o código de verificación na dirección da sede electrónica <http://www.vigo.org/csv>

Data impresión: 17/06/2016 13:26

Páxina 28 de 45

Código de verificación: 28E83-EDA34-84255-2D52A



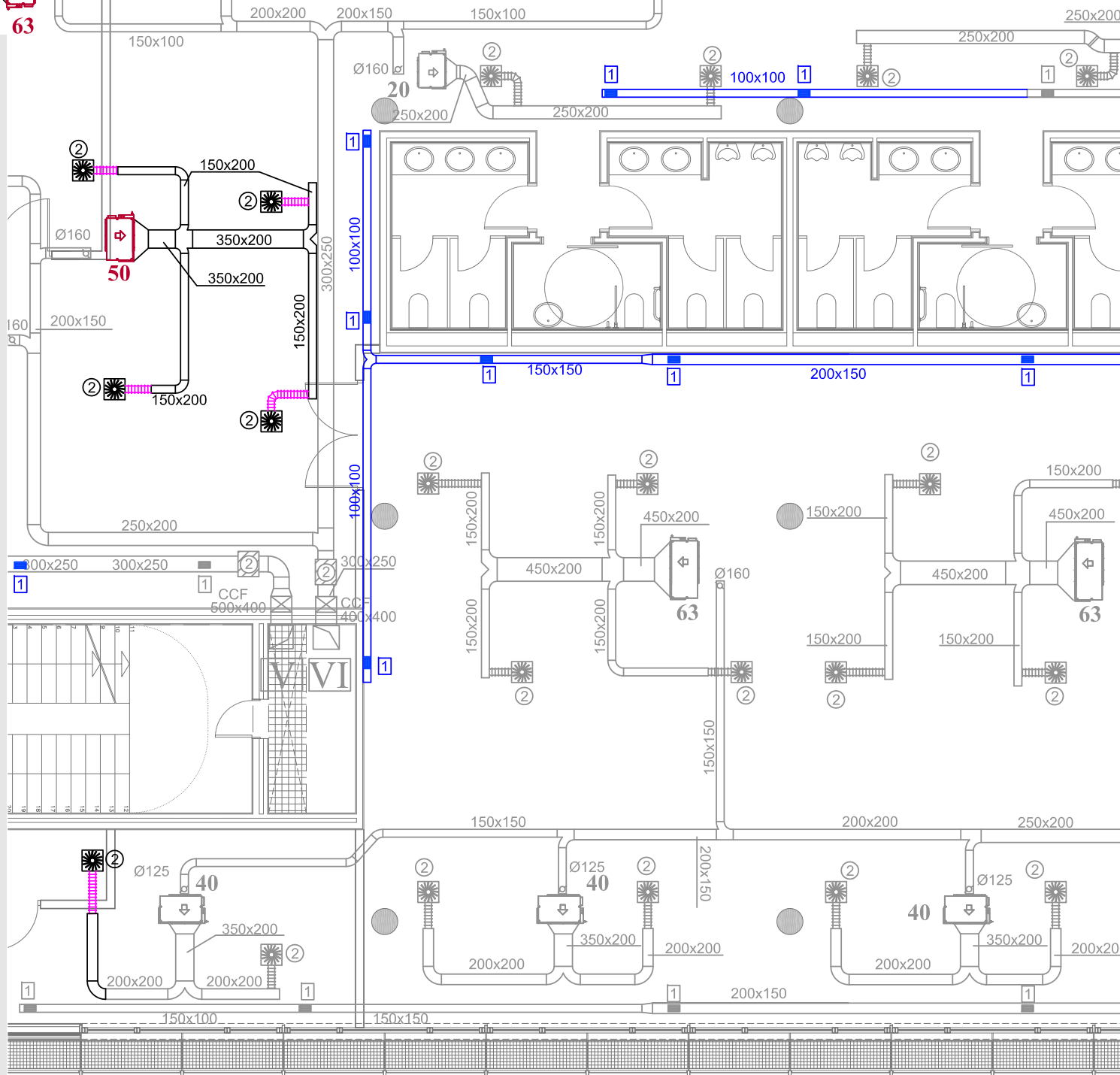

Ø ARILLO (mm)	TIPO	TAMAÑO	PLACA CIRCULAR (mm)
158	1	300x8	Ø 298
198	2	400x16	Ø 403
198	3	500x24	Ø 500
248	4	600x24	Ø 594
248	5	600x48	Ø 594

TIPO	DIMENSIÓN	Q (m3/h)
1	225x125	<300
2	325x125	300<Q≤450
3	325x165	450<Q≤600
4	425x165	600<Q≤750
5	425x225	750<Q≤1100
6	525x225	1100<Q≤1400
7	525x325	1400<Q≤1900
8	625x325	1900<Q≤2400
9	825x325	2400<Q≤3000

TIPO	TAMAÑO
1	400x200
2	300x200
3	500x200
4	500x250
5	600x400
6	600x250
7	500x400
8	600x600
9	500x500
10	600x300
11	500x300
12	400x300

## LEYENDA

- AMPLIACIÓN DE RED DE CONDUCTO DE RETORNO DE AIRE PRIMARIO Y UNIDADES DE TRABAJO
- CONDUCTO QUE SE DESPLAZA DE SISTEMA VRV
- DIFUSOR ROTACIONAL QUE SE DESPLAZA  
MODELO VDWQ-Z-H-M, TAMAÑO SEGÚN TABLA ADJUNTA
- REJILLA DE RETORNO HORIZONTAL MODELO AT-DG, TAMAÑO SEGÚN TABLA ADJUNTA
- COMPUERTA CORTAFUEGOS
- CAJA DE CAUDAL CONSTANTE EEN, TAMAÑO SEGÚN TABLA ADJUNTA
- UNIDAD INTERIOR VRV DESPLAZADA (DAIKIN), MODELO SEGÚN TABLA ADJUNTA
- COMPUERTA DE REGULACIÓN VCL



Copia auténtica do orixinal - Concello de Vigo

Aprobado en Xunta de Goberno do 20/05/2016

Pode validar e/ou obter copia electrónica do documento utilizando o código QR da esquerda ou o código de verificación na dirección da sede electrónica <http://www.vigo.org/csv>

Data impresión: 17/06/2016 13:26

Páxina 29 de 45

Código de verificación: 28E83-EDA34-84255-2D52A

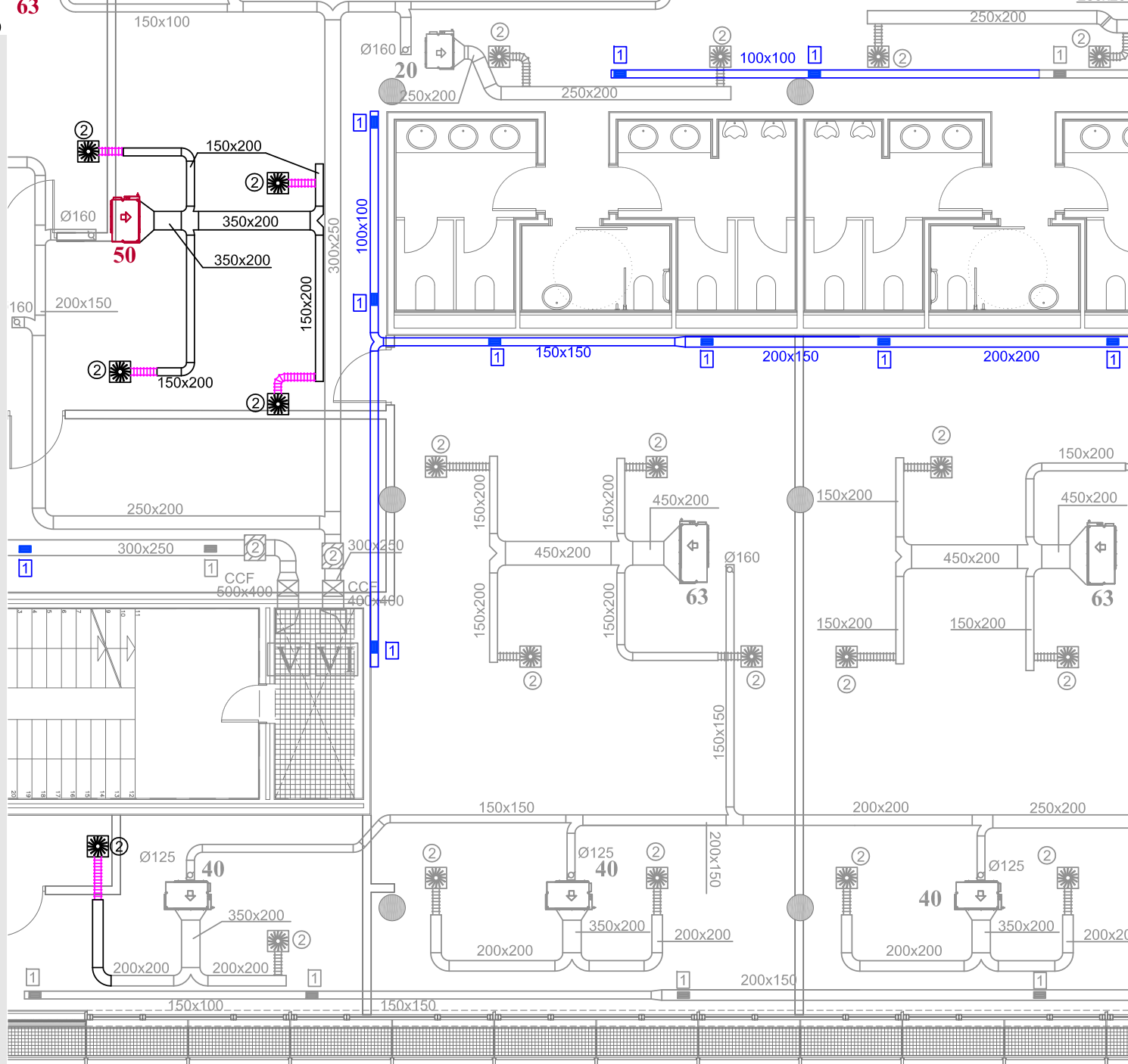

Ø ARILLO (mm)	TIPO	TAMAÑO	PLACA CIRCULAR (mm)
158	1	300x8	Ø 298
198	2	400x16	Ø 403
198	3	500x24	Ø 500
248	4	600x24	Ø 594
248	5	600x48	Ø 594

TIPO	DIMENSIÓN	Q (m3/h)
1	225x125	<300
2	325x125	300<Q≤450
3	325x165	450<Q≤600
4	425x165	600<Q≤750
5	425x225	750<Q≤1100
6	525x225	1100<Q≤1400
7	525x325	1400<Q≤1900
8	625x325	1900<Q≤2400
9	825x325	2400<Q≤3000

TIPO	TAMAÑO
1	400x200
2	300x200
3	500x200
4	500x250
5	600x400
6	600x250
7	500x400
8	600x600
9	500x500
10	600x300
11	500x300
12	400x300

## LEYENDA

- AMPLIACIÓN DE RED DE CONDUCTO DE RETORNO DE AIRE DE UNIDADES DE AIRE PRIMARIO Y UNIDADES DE TRABAJO
- CONDUCTO QUE SE DESPLAZA DE SISTEMA VRV
- DIFUSOR ROTACIONAL QUE SE DESPLAZA. MODELO VDWQ-Z-H-M. TAMAÑO SEGÚN TABLA ADJUNTA.
- REJILLA DE RETORNO HORIZONTAL. MODELO AT-DG. TAMAÑO SEGÚN TABLA ADJUNTA.
- COMPUERTA CORTAFUEGOS
- CAJA DE CAUDAL CONSTANTE EEN. TAMAÑO SEGÚN TABLA ADJUNTA
- UNIDAD INTRINSECA VRV DESPLAZADA (DAIKIN). MODELO SEGÚN TABLA ADJUNTA
- COMPUERTA DE REGULACIÓN VCL



Copia auténtica do orixinal - Concello de Vigo

Aprobado en Xunta de Goberno do 20/05/2016

Pode validar e/ou obter copia electrónica do documento utilizando o código QR da esquerda ou o código de verificación na dirección da sede electrónica <http://www.vigo.org/csv>

Data impresión: 17/06/2016 13:26

Páxina 30 de 45

Código de verificación: 28E83-EDA34-84255-2D52A

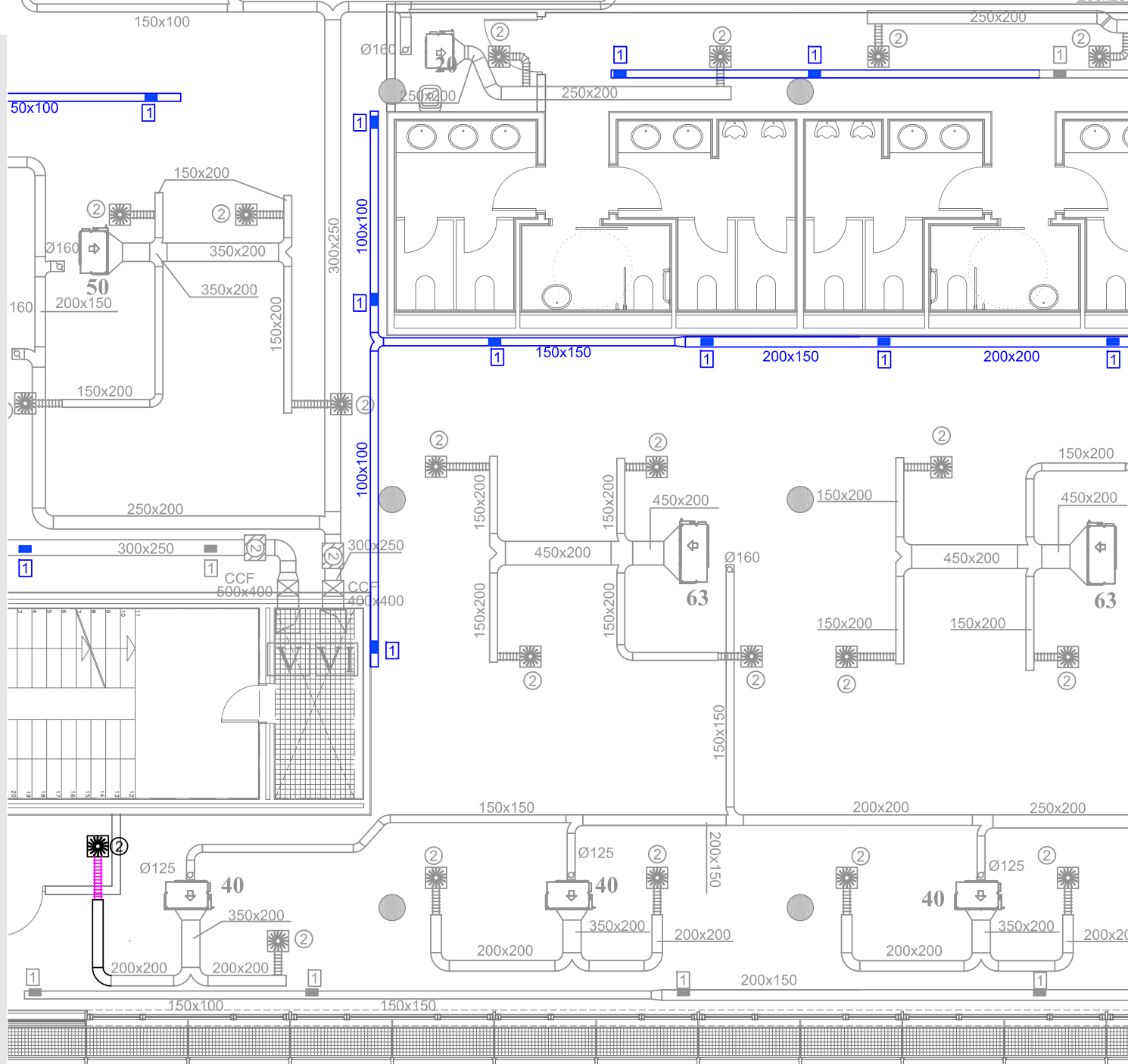

Ø ARILLO (mm)	TIPO	TAMAÑO	PLACA CIRCULAR (mm)
158	1	300x8	Ø 298
198	2	400x16	Ø 403
198	3	500x24	Ø 500
248	4	600x24	Ø 594
248	5	600x48	Ø 594

REJILLAS AT - DG		
TIPO	DIMENSIÓN	Q (m3/h)
1	225x125	<300
2	325x125	300<Q≤450
3	325x165	450<Q≤600
4	425x165	600<Q≤750
5	425x225	750<Q≤1100
6	525x225	1100<Q≤1400
7	525x325	1400<Q≤1900
8	625x325	1900<Q≤2400
9	825x325	2400<Q≤3000

CAJAS DE CAUDAL CONSTANTE	
TIPO	TAMAÑO
1	400x200
2	300x200
3	500x200
4	500x250
5	600x400
6	600x250
7	500x400
8	600x600
9	500x500
10	600x300
11	500x300
12	400x300

## LEYENDA

- AMPLIACIÓN DE RED DE CONDUCTO DE RETORNO DE AIRE DE UNIDADES DE AIRE PRIMARIO Y UNIDADES DE TRABAJO
- CONDUCTO QUE SE DESPLAZA DE SISTEMA VRV
- DIFUSOR ROTACIONAL QUE SE DESPLAZA  
MODELO VDWQ-Z-H-M, TAMAÑO SEGÚN TABLA ADJUNTA
- REJILLA DE RETORNO HORIZONTAL MODELO AT-DG, TAMAÑO SEGÚN TABLA ADJUNTA
- CCF
- COMPUERTA CORTAFUEGOS
- CAJA DE CAUDAL CONSTANTE  
EEN, TAMAÑO SEGÚN TABLA ADJUNTA
- UNIDAD INTERIOR VRV DESPLAZADA (DAIKIN), MODELO SEGÚN TABLA ADJUNTA
- COMPUERTA DE REGULACIÓN VCL



Copia auténtica do orixinal - Concello de Vigo

Aprobado en Xunta de Goberno do 20/05/2016





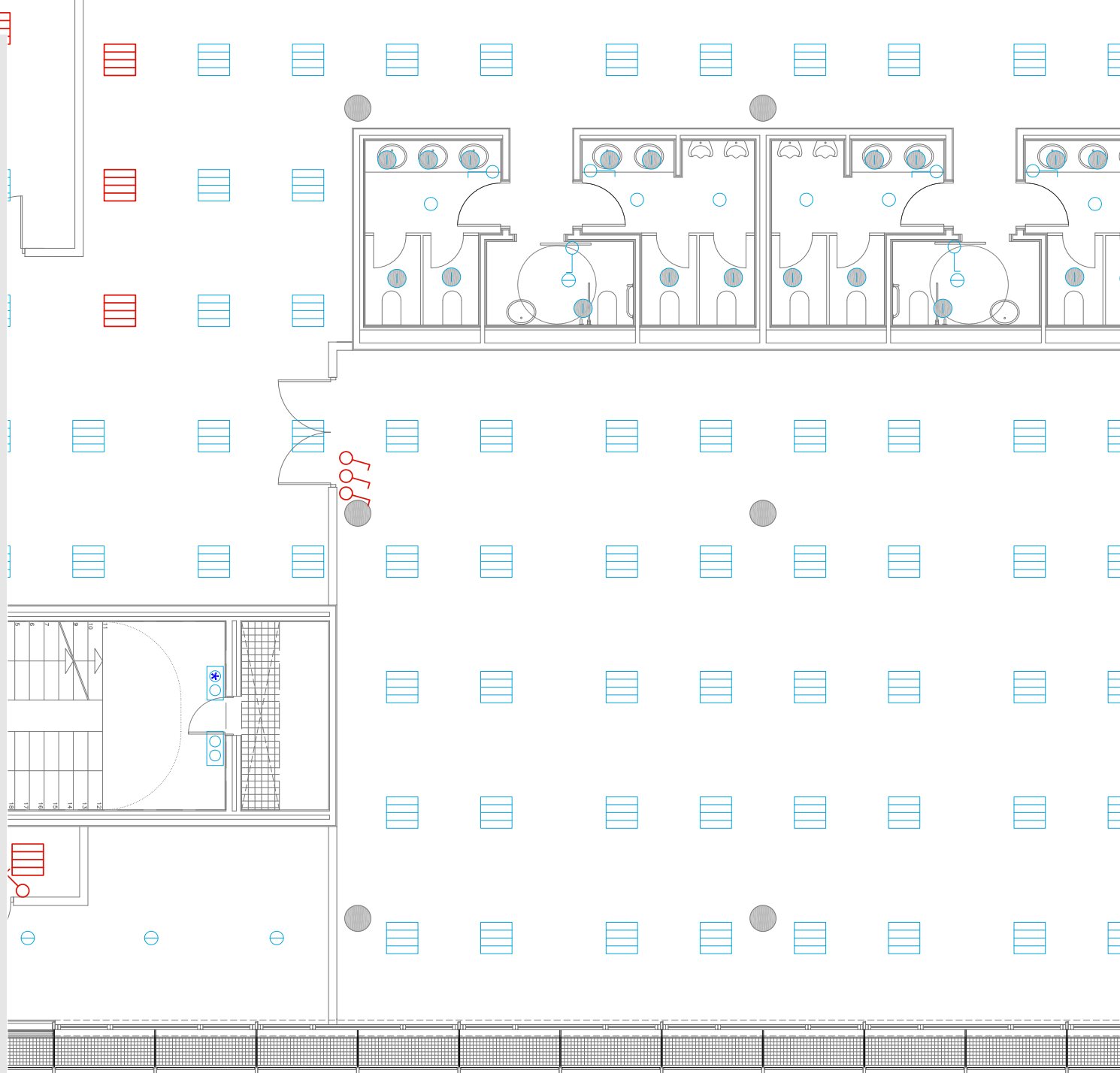

Pode validar e/ou obter copia electrónica do documento utilizando o código QR da esquerda ou o código de verificación na dirección da sede electrónica <http://www.vigo.org/csv>

Data impresión: 17/06/2016 13:26

Páxina 31 de 45

Código de verificación: 28E83-EDA34-84255-2D52A



	INTERRUPTOR SENCILLO
	CONMUTADOR SENCILLO
	DETECTOR VOLUMÉTRICO DE PRESENCIA
	LUMINARIAS QUE SE DESPLAZAN
	INTERRUPTOR SENCILLO NUEVO
	CONMUTADOR SENCILLO NUEVO



Copia auténtica do orixinal - Concello de Vigo

Aprobado en Xunta de Goberno do 20/05/2016





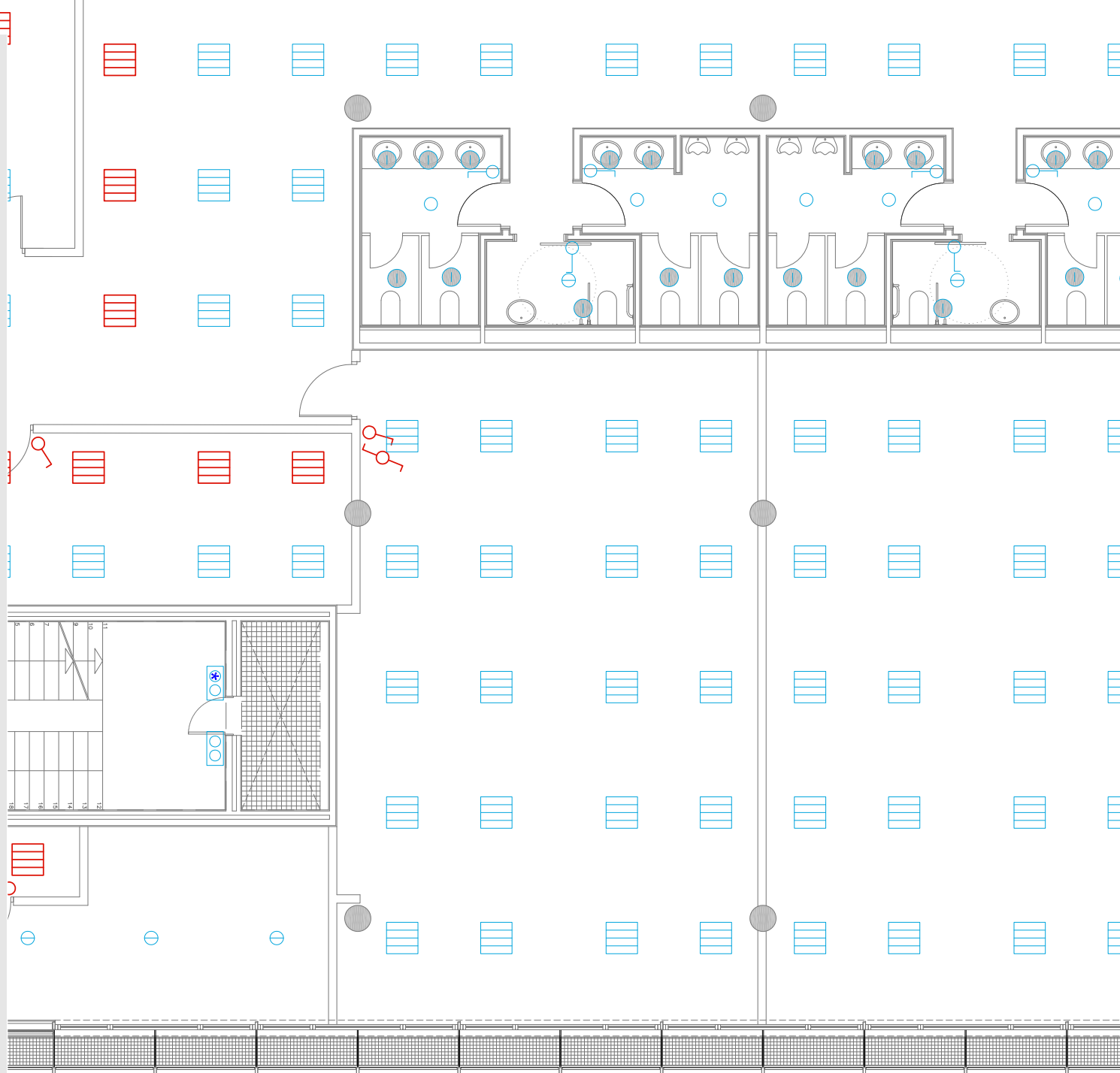

Pode validar e/ou obter copia electrónica do documento utilizando o código QR da esquerda ou o código de verificación na dirección da sede electrónica <http://www.vigo.org/csv>

Data impresión: 17/06/2016 13:26

Páxina 32 de 45

Código de verificación: 28E83-EDA34-84255-2D52A



	INTERRUPTOR SENCILLO
	CONMUTADOR SENCILLO
	DETECTOR VOLUMÉTRICO DE PRESENCIA
	LUMINARIAS QUE SE DESPLAZAN
	INTERRUPTOR SENCILLO NUEVO
	CONMUTADOR SENCILLO NUEVO



Copia auténtica do orixinal - Concello de Vigo

Aprobado en Xunta de Goberno do 20/05/2016





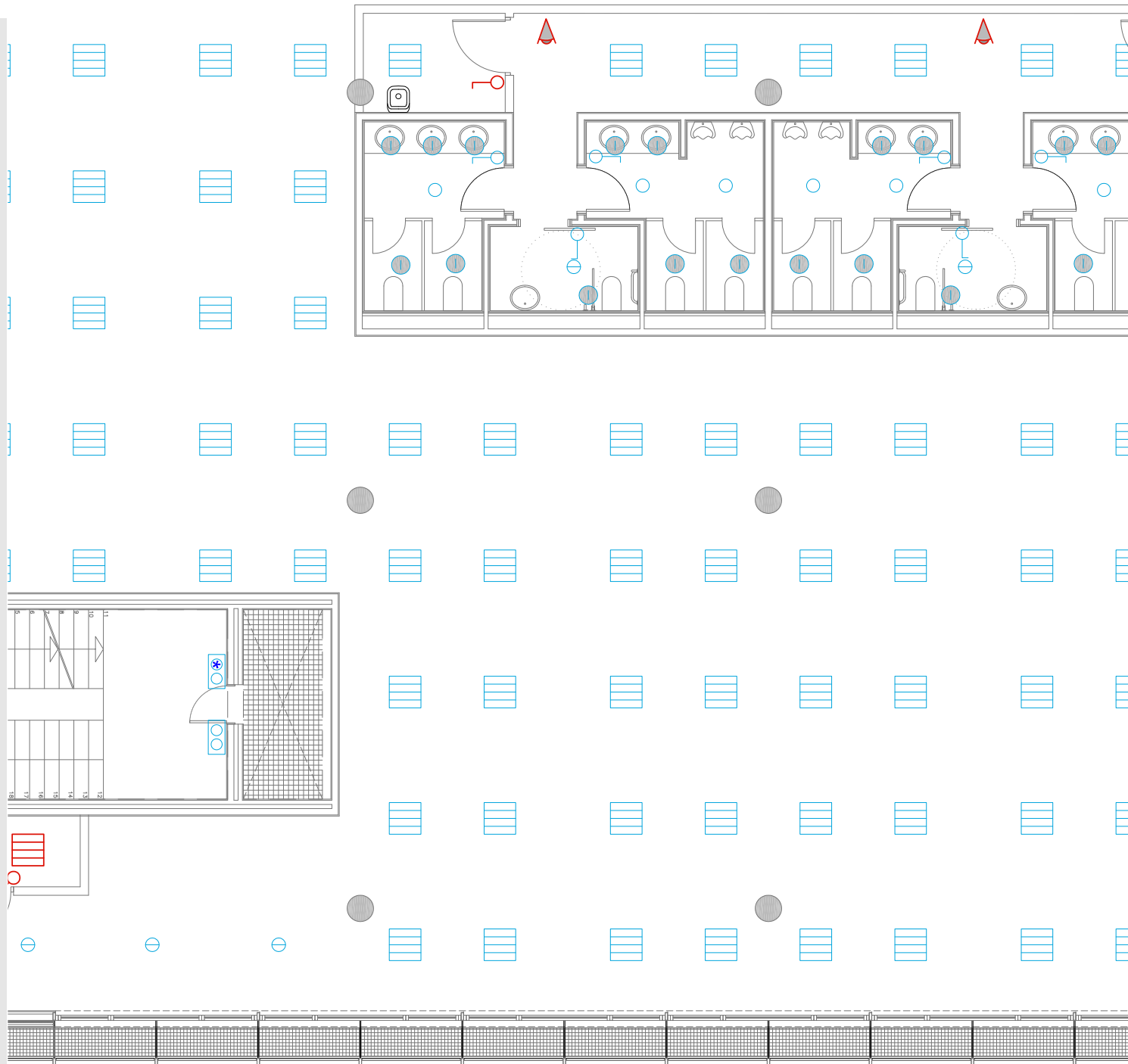

Data impresión: 17/06/2016 13:26

Páxina 33 de 45

Código de verificación: 28E83-EDA34-84255-2D52A

Pode validar e/ou obter copia electrónica do documento utilizando o código QR da esquerda ou o código de verificación na dirección da sede electrónica <http://www.vigo.org/csv>



	INTERRUPTOR SENCILLO
	CONMUTADOR SENCILLO
	DETECTOR VOLUMÉTRICO DE PRESENCIA
	LUMINARIAS QUE SE DESPLAZAN
	INTERRUPTOR SENCILLO NUEVO
	CONMUTADOR SENCILLO NUEVO



Copia auténtica do orixinal - Concello de Vigo

Aprobado en Xunta de Goberno do 20/05/2016

Pode validar e/ou obter copia electrónica do documento utilizando o código QR da esquerda ou o código de verificación na dirección da sede electrónica <http://www.vigo.org/csv>

Data impresión: 17/06/2016 13:26

Páxina 34 de 45

Código de verificación: 28E83-EDA34-84255-2D52A

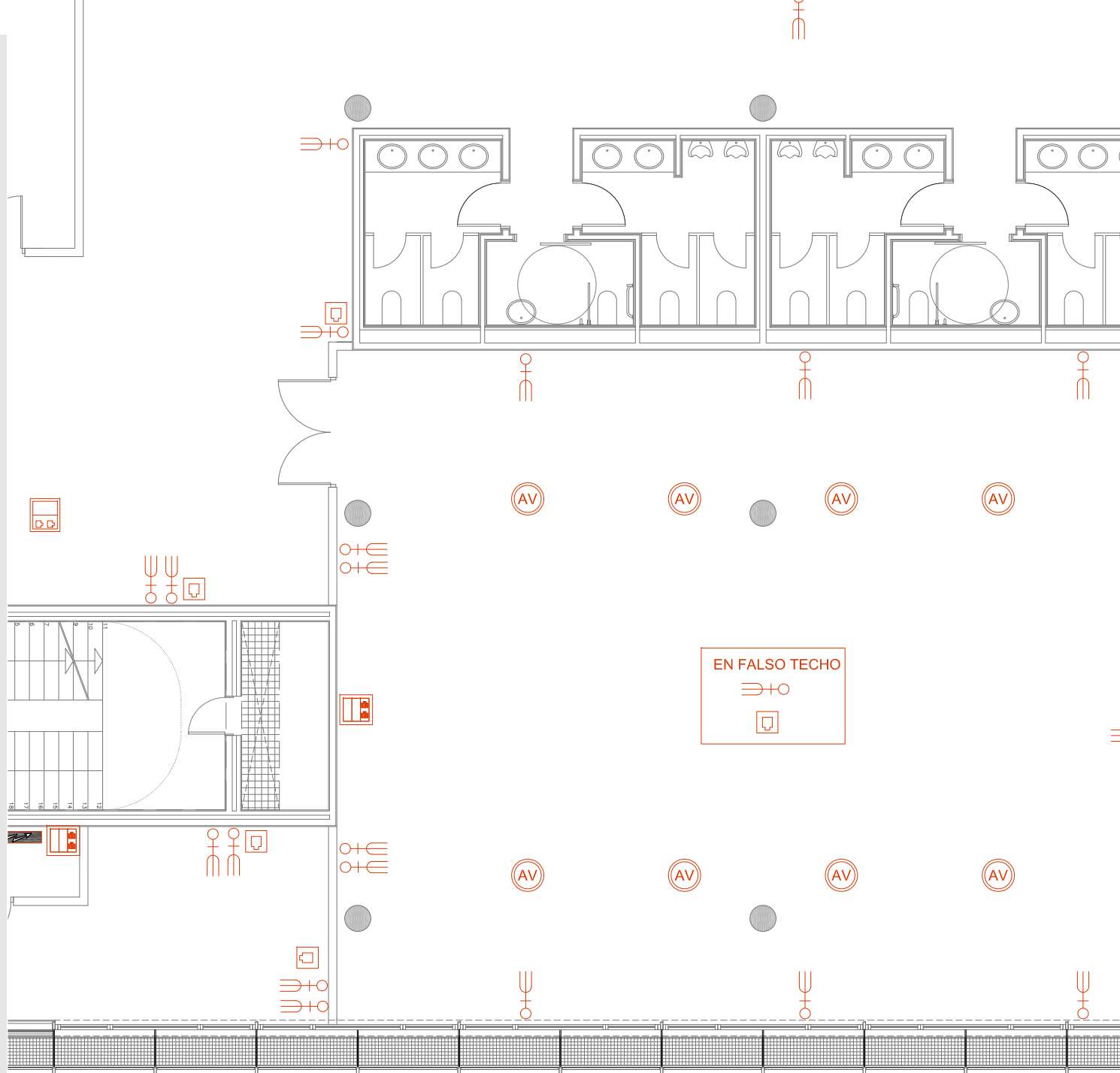

Copia auténtica do orixinal - Concello de Vigo

Data impresión: 17/06/2016 13:26

Páxina 35 de 45

Aprobado en Xunta de Goberno do 20/05/2016

Código de verificación: 28E83-EDA34-84255-2D52A

Pode validar e/ou obter copia electrónica do documento utilizando o código QR da esquerda ou o código de verificación na dirección da sede electrónica <http://www.vigo.org/csv>

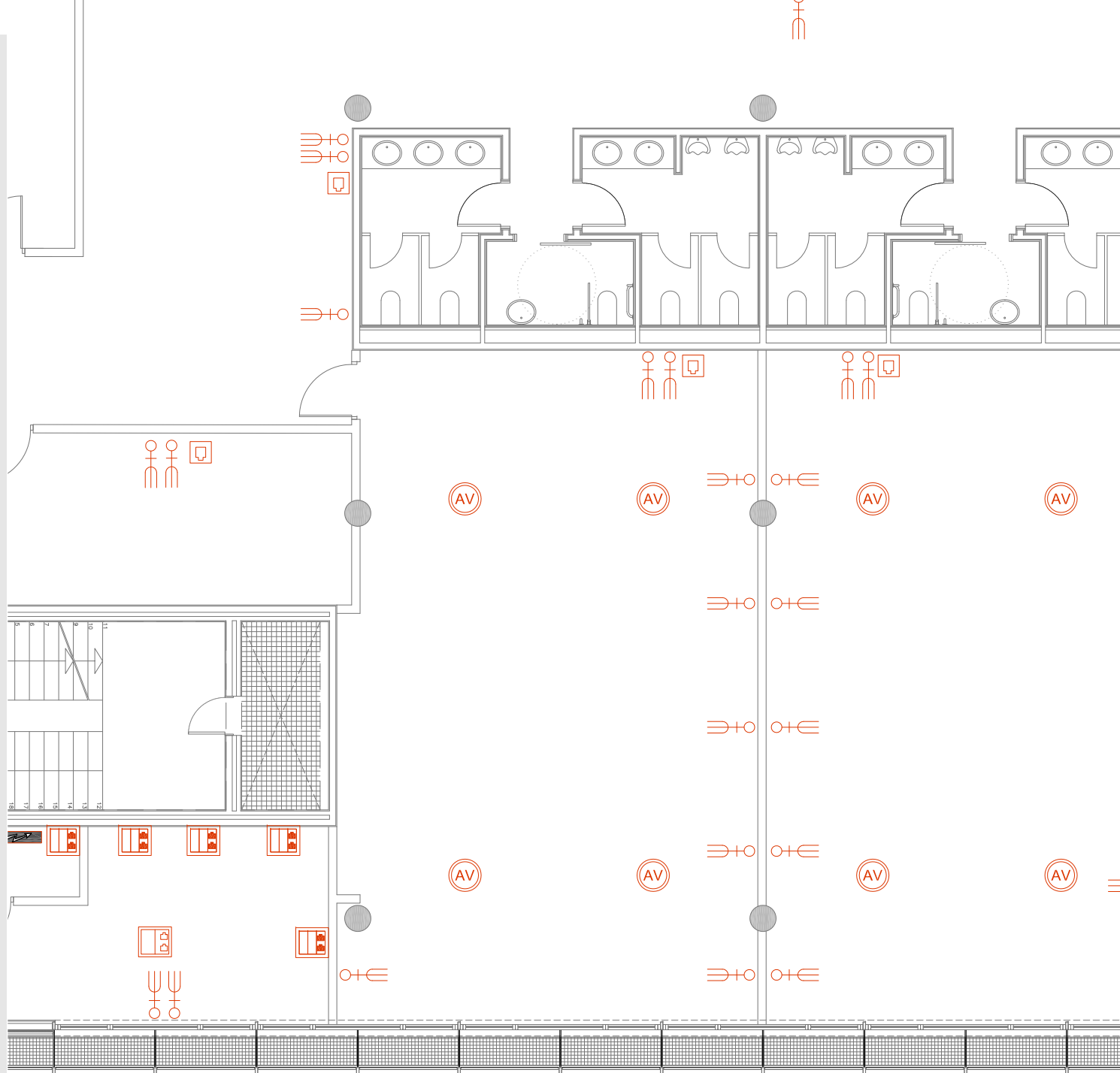

Copia auténtica do orixinal - Concello de Vigo

Data impresión: 17/06/2016 13:26

Páxina 36 de 45

Aprobado en Xunta de Goberno do 20/05/2016

Código de verificación: 28E83-EDA34-84255-2D52A

Pode validar e/ou obter copia electrónica do documento utilizando o código QR da esquerda ou o código de verificación na dirección da sede electrónica <http://www.vigo.org/csv>



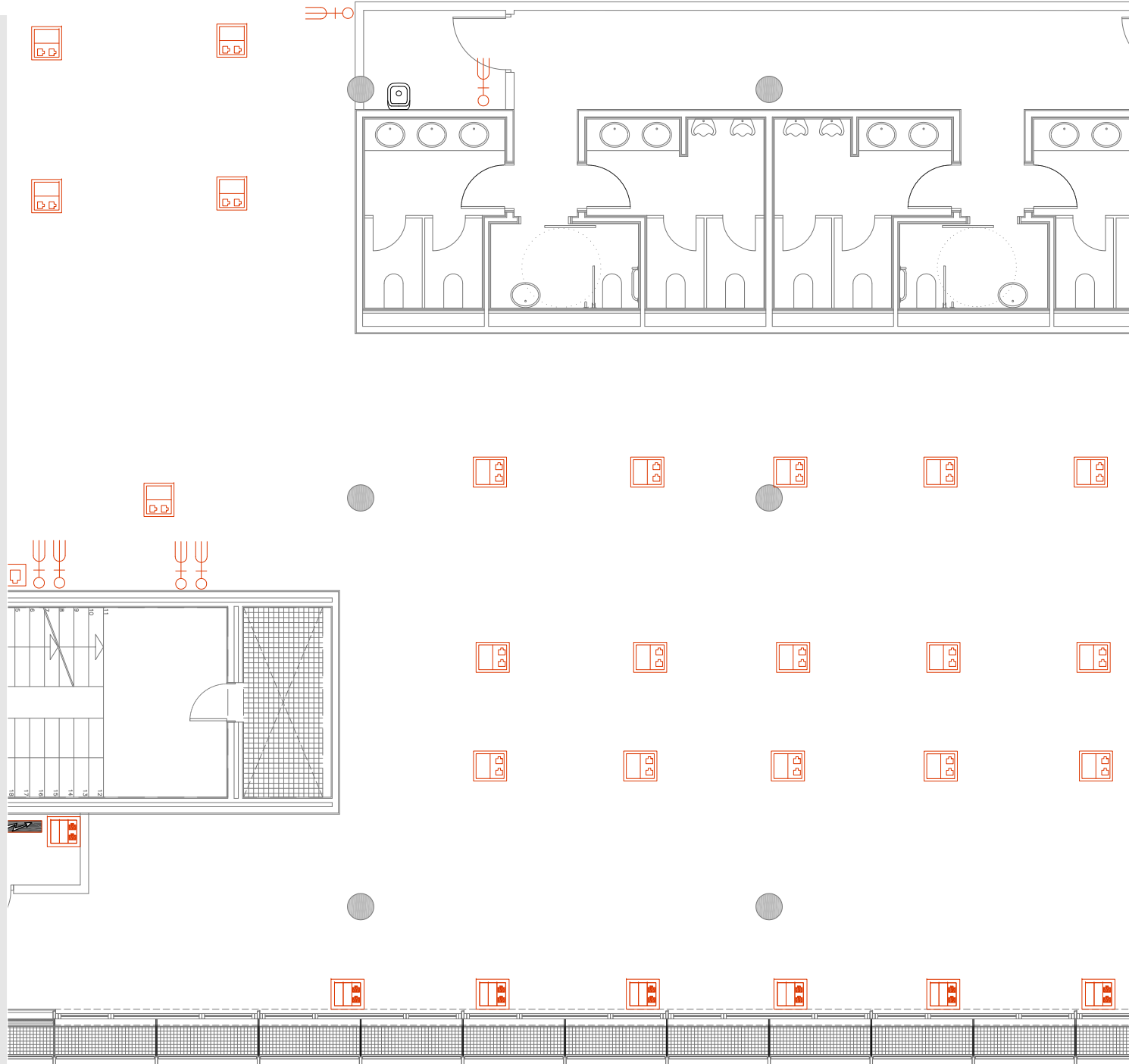

Copia auténtica do orixinal - Concello de Vigo

Data impresión: 17/06/2016 13:26

Páxina 37 de 45

Aprobado en Xunta de Goberno do 20/05/2016

Código de verificación: 28E83-EDA34-84255-2D52A

Pode validar e/ou obter copia electrónica do documento utilizando o código QR da esquerda ou o código de verificación na dirección da sede electrónica <http://www.vigo.org/csv>



Copia auténtica do orixinal - Concello de Vigo

Aprobado en Xunta de Goberno do 20/05/2016

Data impresión: 17/06/2016 13:26

Páxina 38 de 45

Código de verificación: 28E83-EDA34-84255-2D52A

Pode validar e/ou obter copia electrónica do documento utilizando o código QR da esquerda ou o código de verificación na dirección da sede electrónica <http://www.vigo.org/csv>

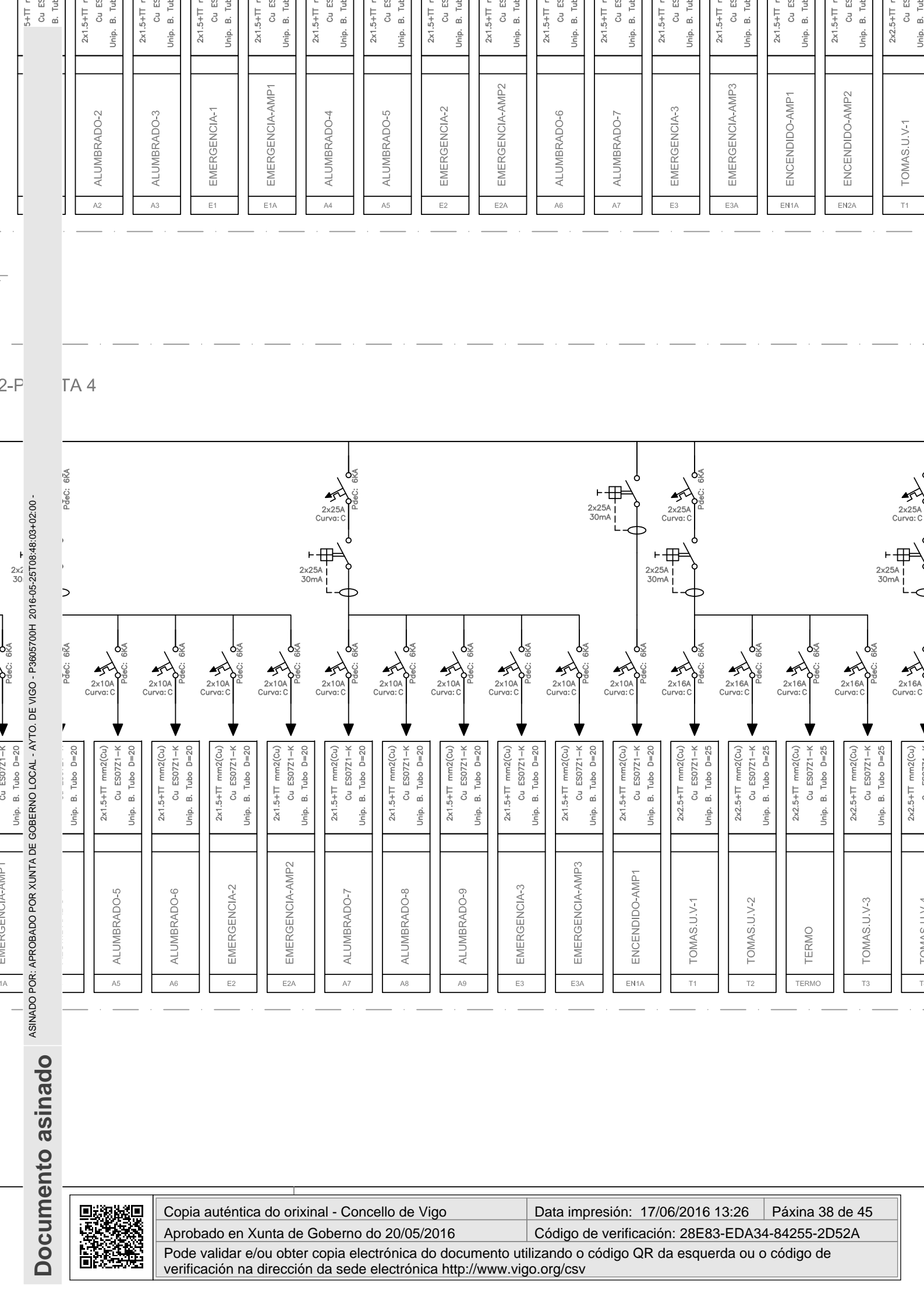

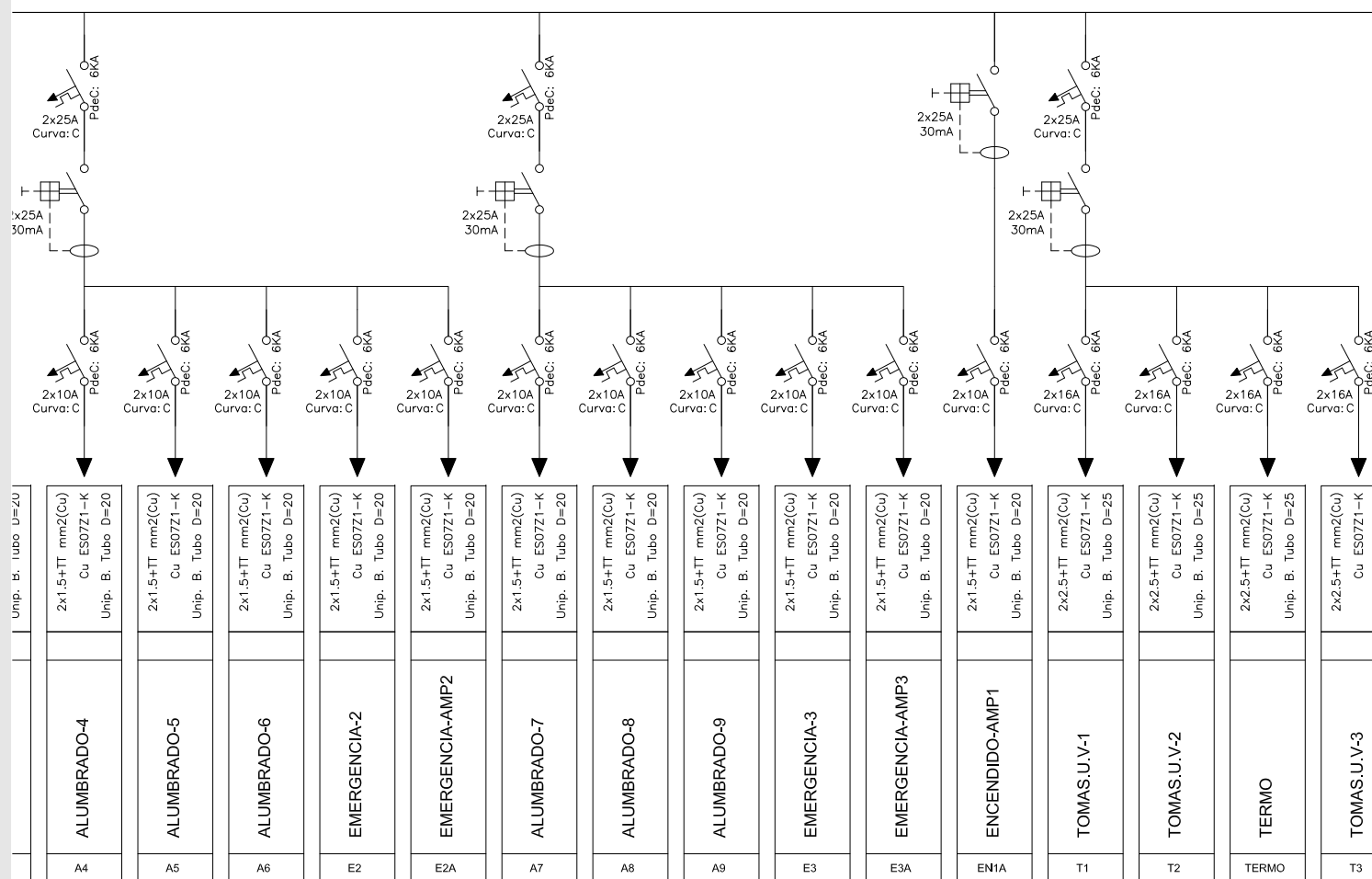

Páxina 39 de 45

Código de verificación: 28E83-EDA34-84255-2D52A

Poden validar e/ou obter copia electrónica do documento utilizando o código QR da esquerda ou o código de verificación na dirección da sede electrónica <http://www.vigo.org/csv>



Copia auténtica do orixinal - Concello de Vigo

Aprobado en Xunta de Goberno do 20/05/2016

Poden validar e/ou obter copia electrónica do documento utilizando o código QR da esquerda ou o código de verificación na dirección da sede electrónica <http://www.vigo.org/csv>

Data impresión: 17/06/2016 13:26

Páxina 40 de 45

Código de verificación: 28E83-EDA34-84255-2D52A

[illegible]



Copia auténtica do orixinal - Concello de Vigo

Aprobado en Xunta de Goberno do 20/05/2016

Poden validar e/ou obter copia electrónica do documento utilizando o código QR da esquerda ou o código de verificación na dirección da sede electrónica <http://www.vigo.org/csv>

Data impresión: 17/06/2016 13:26

Páxina 41 de 45

Código de verificación: 28E83-EDA34-84255-2D52A

ALUMBRADO-5	2x1.5+TT Cu ES07Z1-K Unip. B. Tubo D=20	2x1.5+TT Cu ES07Z1-K Unip. B. Tubo D=20
ALUMBRADO-6	2x1.5+TT Cu ES07Z1-K Unip. B. Tubo D=20	2x1.5+TT Cu ES07Z1-K Unip. B. Tubo D=20
EMERGENCIA-2	2x1.5+TT Cu ES07Z1-K Unip. B. Tubo D=20	2x1.5+TT Cu ES07Z1-K Unip. B. Tubo D=20
EMERGENCIA-AMP2	2x1.5+TT Cu ES07Z1-K Unip. B. Tubo D=20	2x1.5+TT Cu ES07Z1-K Unip. B. Tubo D=20
ALUMBRADO-7	2x1.5+TT Cu ES07Z1-K Unip. B. Tubo D=20	2x1.5+TT Cu ES07Z1-K Unip. B. Tubo D=20
ALUMBRADO-8	2x1.5+TT Cu ES07Z1-K Unip. B. Tubo D=20	2x1.5+TT Cu ES07Z1-K Unip. B. Tubo D=20
ALUMBRADO-9	2x1.5+TT Cu ES07Z1-K Unip. B. Tubo D=20	2x1.5+TT Cu ES07Z1-K Unip. B. Tubo D=20
EMERGENCIA-3	2x1.5+TT Cu ES07Z1-K Unip. B. Tubo D=20	2x1.5+TT Cu ES07Z1-K Unip. B. Tubo D=20
EMERGENCIA-AMP3	2x1.5+TT Cu ES07Z1-K Unip. B. Tubo D=20	2x1.5+TT Cu ES07Z1-K Unip. B. Tubo D=20
ENCENDIDO-AMP1	2x1.5+TT Cu ES07Z1-K Unip. B. Tubo D=20	2x1.5+TT Cu ES07Z1-K Unip. B. Tubo D=20
TOMAS.U.V-1	2x2.5+TT Cu ES07Z1-K Unip. B. Tubo D=25	2x2.5+TT Cu ES07Z1-K Unip. B. Tubo D=25
TOMAS.U.V-2	2x2.5+TT Cu ES07Z1-K Unip. B. Tubo D=25	2x2.5+TT Cu ES07Z1-K Unip. B. Tubo D=25
TERMO	2x2.5+TT Cu ES07Z1-K Unip. B. Tubo D=25	2x2.5+TT Cu ES07Z1-K Unip. B. Tubo D=25
TOMAS.U.V-3	2x2.5+TT Cu ES07Z1-K Unip. B. Tubo D=25	2x2.5+TT Cu ES07Z1-K Unip. B. Tubo D=25
TOMAS.U.V-4	2x2.5+TT Cu ES07Z1-K Unip. B. Tubo D=25	2x2.5+TT Cu ES07Z1-K Unip. B. Tubo D=25
TOMAS.U.V-5	2x2.5+TT Cu ES07Z1-K Unip. B. Tubo D=25	2x2.5+TT Cu ES07Z1-K Unip. B. Tubo D=25

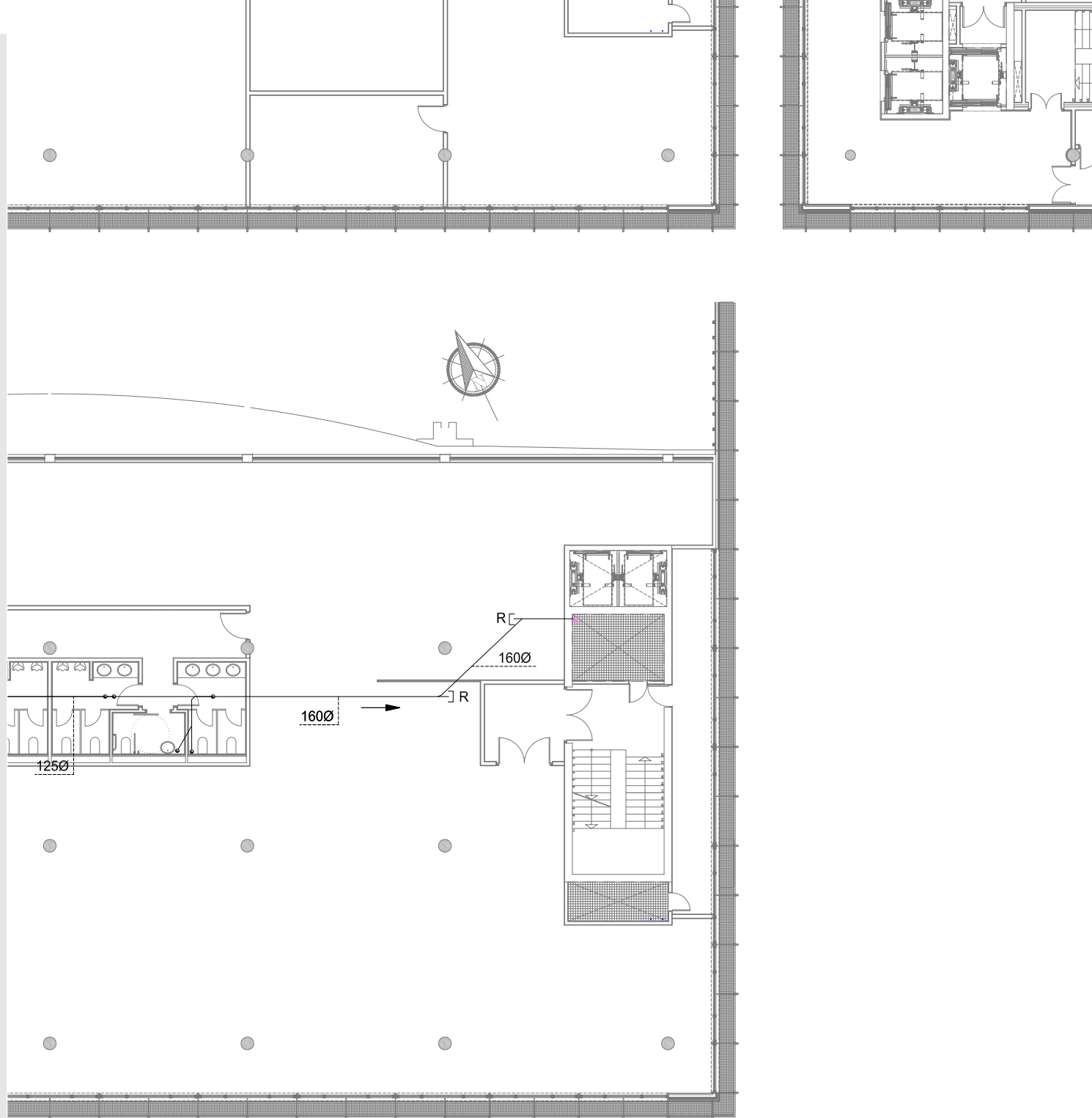

Copia auténtica do orixinal - Concello de Vigo

Data impresión: 17/06/2016 13:26

Páxina 42 de 45

Aprobado en Xunta de Goberno do 20/05/2016

Código de verificación: 28E83-EDA34-84255-2D52A

Pode validar e/ou obter copia electrónica do documento utilizando o código QR da esquerda ou o código de verificación na dirección da sede electrónica <http://www.vigo.org/csv>

# QU EN SUELO TÉCNICO

lar 60 mm

que so laminado de 13 mm

de o galvanizada 70 mm

ie l ble 8,5 x 1,6 cm

nico y acústico de lana mineral 60 mm

Sue nico metálico existente

Lámina antipacto Forjado existente

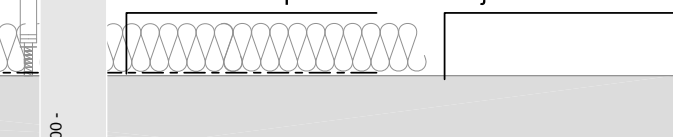

# QU EN FALSO TECHO

Forjado existente

acero galvanizada 70 mm

e acero galvanizada 70 mm

Aislamiento de lana mineral 70 mm



Lámina antipactos

Falso techo metálico perforado existente

perimetral de yeso laminado

de yeso laminado de 13 mm

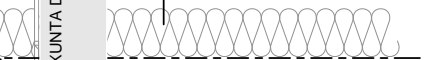
e lana mineral 60 mm

## REMATE DE TABIQUE EN

Doble tabique de yeso laminado de 15 mm

Aislam

Dob

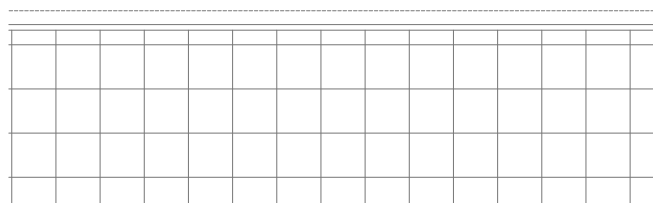
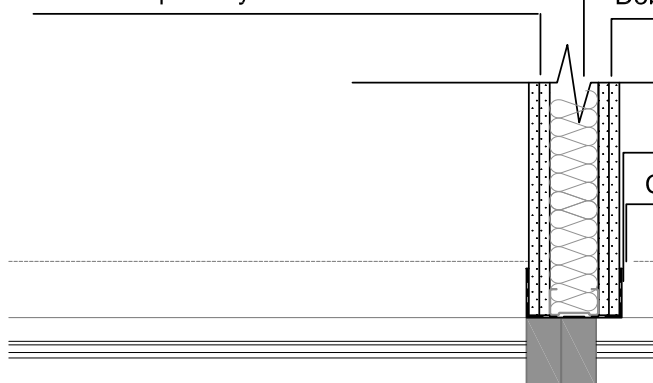

ASINADO POR: XUNTA DE GOBERNO LOCAL - AYTO. DE VIGO - P3605700H 2016-05-25T08:48:03+02:00 -

Documento asinado



## BÁSICO Y EJECUCIÓN

ACONDI  
UNIVERS

SITUACIÓN : AUDITORIO MAR DE VIGO - AVENIDA DE BEIRAMAR Nº 57 - VIGO

PETICIONARIO: CONCELLO DE VIGO

PLANO DE :  
DETALLES CONSTRUCTIVOS.  
TABIQUERÍA.

FECHA: ABRIL 2016

ESCALA: 1/10



Copia auténtica do orixinal - Concello de Vigo

Data impresión: 17/06/2016 13:26

Páxina 43 de 45

Aprobado en Xunta de Goberno do 20/05/2016

Código de verificación: 28E83-EDA34-84255-2D52A

Pode validar e/ou obter copia electrónica do documento utilizando o código QR da esquerda ou o código de verificación na dirección da sede electrónica <http://www.vigo.org/csv>

UR EN MURO  
NTE  
PLANT  
+12.5  
Escalera de  
avacuación Entk  
1.80/  
ÚCL  
12  
ASINADO POR: APROBADO POR XUNTA DE GOBERNO LOCAL - AYTO. DE VIGO - P3605700H 2016-05-25T08:48:03+02:00 -  
Documento asinado

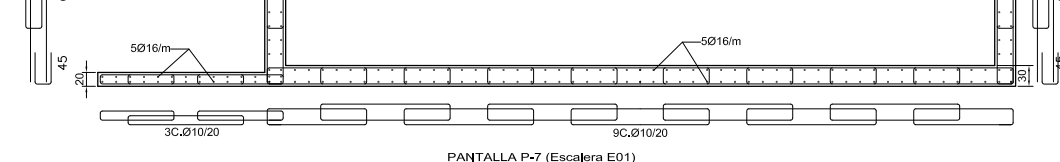
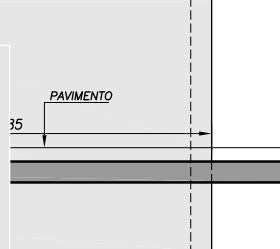

## DETALLE ARMADURAS PANTALLA P-7\_ESCALERA E01 DE CIMENTACIÓN A COTA +16.25

ESCALA 1:100

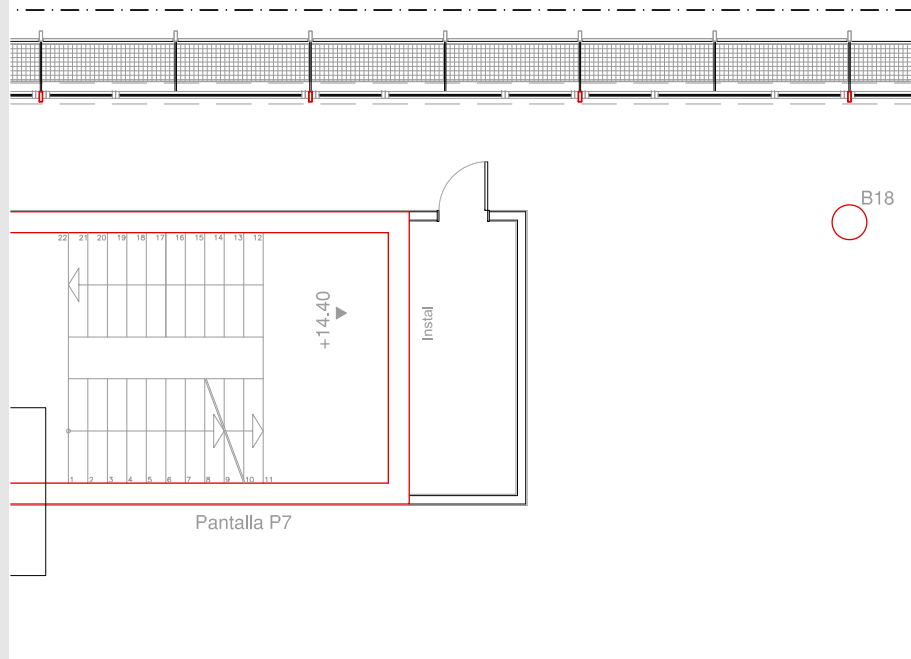

+16.25 Y +19.95

### SECCIÓN 2. LATERAL HUECO

ESCALA 1:15

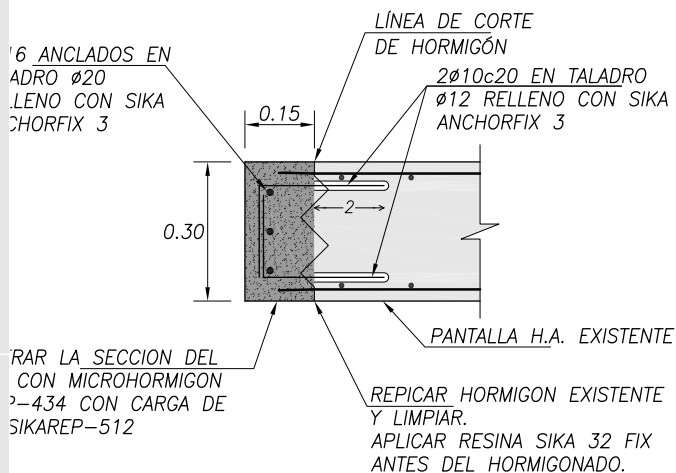

### SECCIÓN 3.

ESCALA 1:15

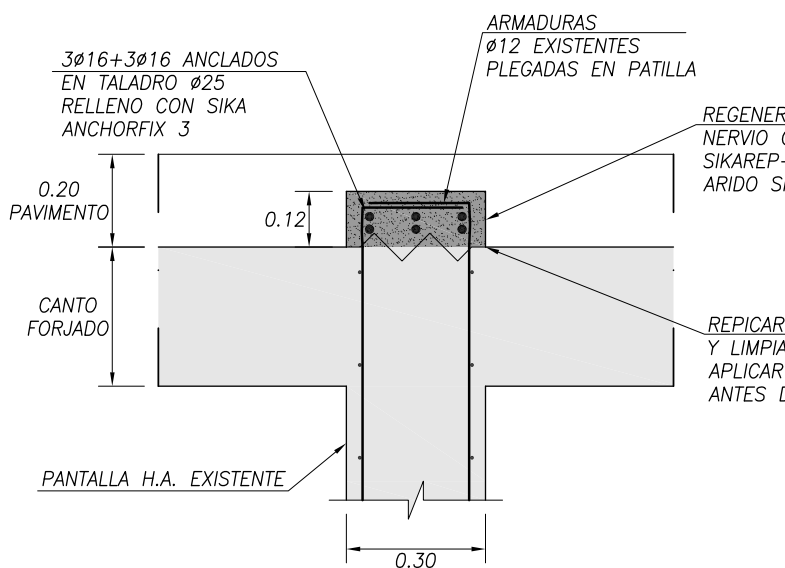

Copia auténtica do orixinal - Concello de Vigo

Data impresión: 17/06/2016 13:26

Páxina 44 de 45

Aprobado en Xunta de Goberno do 20/05/2016

Código de verificación: 28E83-EDA34-84255-2D52A

Pode validar e/ou obter copia electrónica do documento utilizando o código QR da esquerda ou o código de verificación na dirección da sede electrónica <http://www.vigo.org/csv>



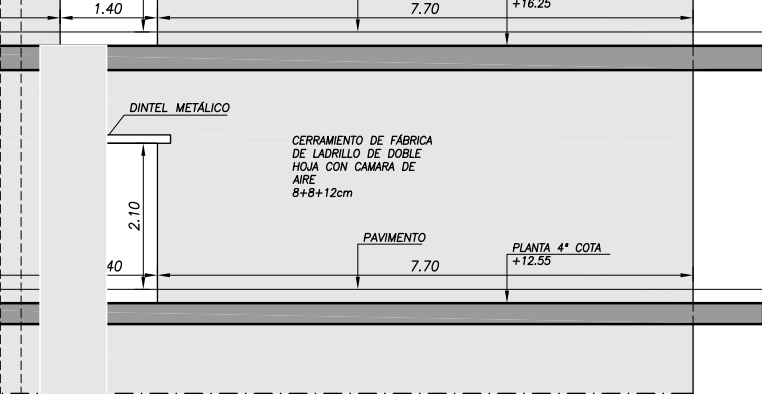

P11. LERA E02  
ÓN O EXISTENTE. NÚCLEO 2

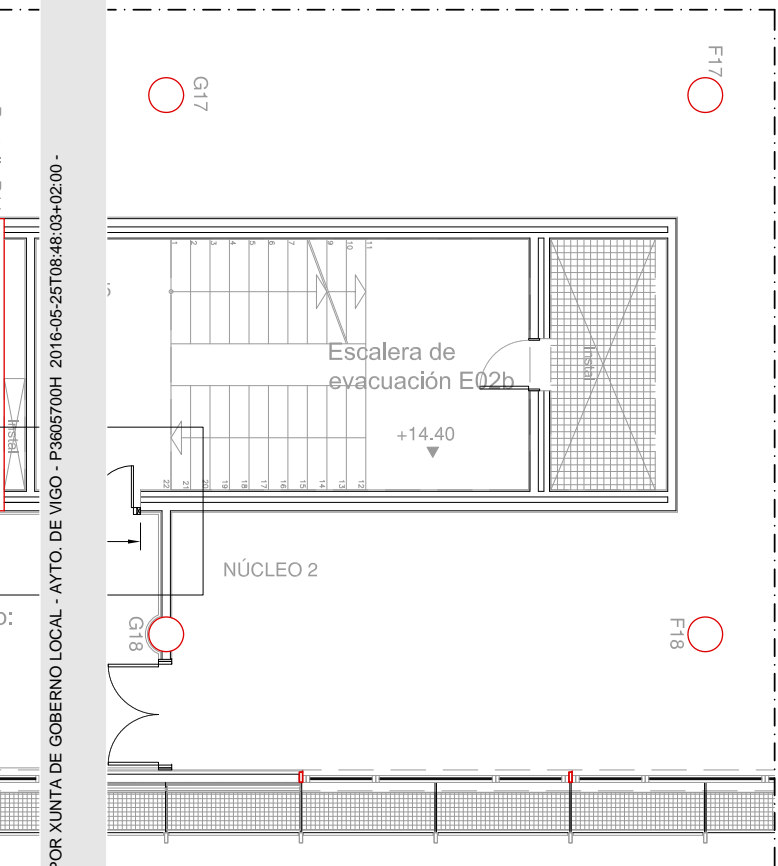

#### SECCIÓN 4. DINTEL METÁLICO 2SHS1

ESCALA 1:10

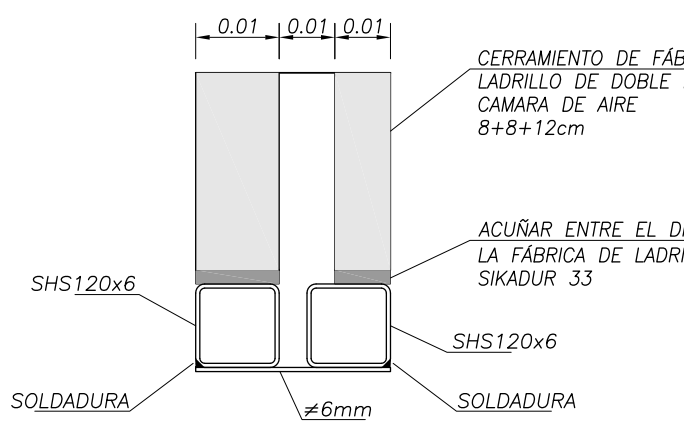

ASINADO POR: APROBADO POR XUNTA DE GOBERNO LOCAL - AYT. DE VIGO - P3605700H 2016-05-25T08:48:03+02:00 -

Documento asinado



Copia auténtica do orixinal - Concello de Vigo	Data impresión: 17/06/2016 13:26	Páxina 45 de 45
Aprobado en Xunta de Goberno do 20/05/2016	Código de verificación: 28E83-EDA34-84255-2D52A	
Pode validar e/ou obter copia electrónica do documento utilizando o código QR da esquerda ou o código de verificación na dirección da sede electrónica <a href="http://www.vigo.org/csv">http://www.vigo.org/csv</a>		